Купить квартиру за 62 000 000 рублей на Гагарина ул., 9

Республика Крым, Городской округ Ялта, Ялта, Гагарина ул., 9

62 000 000 Р
439 716Р за м^2

141.00 м^2
Общая

13 из 20
Этаж

ID:21351. Предлагаем к продаже просторные видовые апартаменты в современном комплексе премиум-класса «Зазеркалье»! 13-й этаже 20-ти этажного комплекса, общая площадь - 141 кв.м, функциональная планировка включает 2 спальни, большую кухню-гостиную, террасу (15 кв.м) с панорамным видом на море, техническую зону, гардеробную, холл, ванную комнату и гостевой санузел. Разработан дизайн-проект, выполнена предчистовая отделка - установлена высококачественная система вентиляции и кондиционирования, выполнена планировка, стены оштукатурены. Высокие потолки, панорамное остекление и прекрасный вид на Ялтинскую бухту, море и город! Комплекс заселен, проектом предусмотрено: - 4 уровня подземного паркинга; - на территории оборудована большая детская площадка; - работает ресторан; - детская комнат; - фитнес-центр; - SPA; - косметологическая клиника; - панорамный бассейн "Инфинити" на крыше; - высокий уровень сервиса и безопасности. 160 метров от моря и оборудованных пляжей, в пешей доступности парк, магазины, кафе, удобный заезд с трассы. Стоимость: 630 000 USD Звоните для уточнения информации и организации показа!

16 с 26.06.2022, обновлен 24.08.2025

Продавец: Ялта-Сити

Телефон: +79787946272

Характеристики

Количество комнат	3	Тип дома	монолитный
Этаж	13	Этажей всего	20
Состояние объекта	хорошее	Наличие лифта	пассажирский лифт
Санузел	совмещенный с/у	Высота потолков	3.0 м
Дом сдан	да	квартал	2
год	2018	Апартаменты	да
Отделка	без отделки	Вид из окон	на улицу
Закрытая территория	нет		
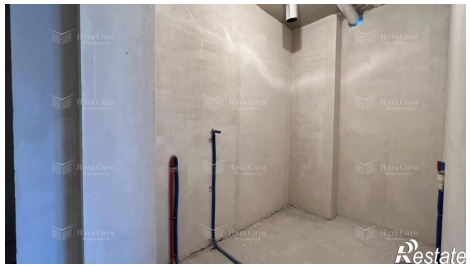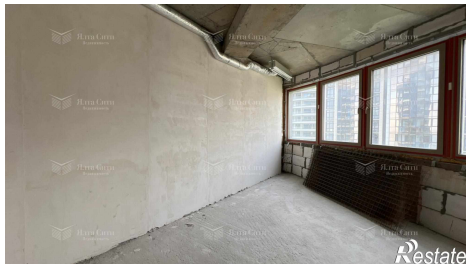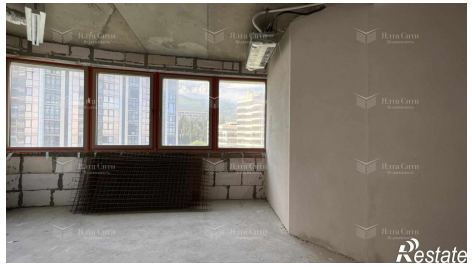
https://yalta.restate.ru/obj/prodazha-novostroiki-gagarina-ul-9-112882195/