Купить квартиру за 25 000 000 рублей на Загородная ул., 17

Республика Крым, Городской округ Ялта, Ялта, Загородная ул., 17

25 000 000 Р
245 098Р за м^2

102.00 м^2
Общая

3 из 11
Этаж

ID:21487. Ялта, Центр, ЖК "Дарсан-Палац"! Прямой вид на море!!! Новый ремонт! Продается 3-комнатная квартира в тихом центре Ялты. Квартира расположена в новом жилом комплексе "Дарсан-Палац". У комплекса своя закрытая территория, парковая территория, подземный паркинг, гостевая стоянка. Квартира находится на 3-этаже. Общая площадь - 102,3 кв.м. Планировка две отдельные комнаты, два санузла, кухня-гостиная с выходом на видовую террасу. Ремонт 2021 года!!! Российские документы.

5 с 04.08.2024, обновлен 24.08.2025

Продавец: Ялта-Сити

Телефон: +79787946272

Характеристики

Количество комнат	3	Тип дома	монолитный
Этаж	3	Этажей всего	11
Состояние объекта	хорошее	Наличие лифта	пассажирский лифт
Санузел	раздельный с/у	Высота потолков	3.0 м
Дом сдан	да	квартал	1
год	2008	Отделка	под ключ (чистовая)
Вид из окон	на улицу	Закрытая территория	да
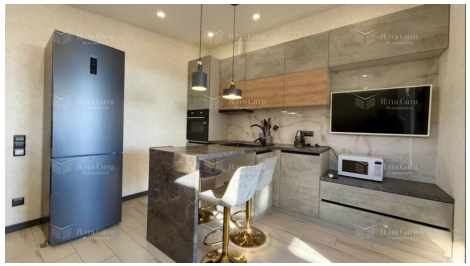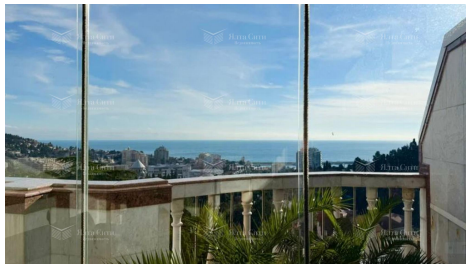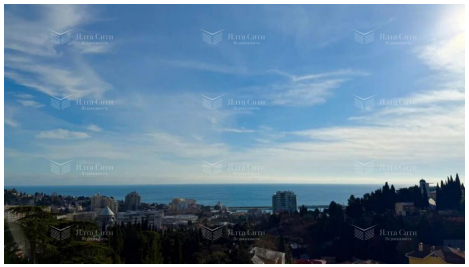
https://yalta.restate.ru/obj/prodazha-novostroiki-zagorodnaya-ul-17-114040042/