Купить дачу, дом, коттедж за 35 215 700 рублей на Заречная ул., 7

Республика Крым, Городской округ Ялта, Ялта, Заречная ул., 7

35 215 700 Р
176 078Р за м^2

200.00 м^2
Общая

ID:220. Предлагаем 4-этажный дом(оформлен как квартира) который расположен неподалеку от Набережной Ялты и оборудованных пляжей. Общая площадь дома-200 кв.м. Планировка: 1 –этаж, холл, гардероб 2 этаж – кухня, зал с камином, с/у, балкон 3 этаж – три спальни 4 этаж – открытая терраса (с навесом), мангал, обеденный стол, мойка. Отопление – котел, есть накопительный бак с водой, домофон, кондиционер, видеонаблюдение. Ровное место, вся инфраструктура, к морю 4 минут ходьбы.

303 с 04.05.2018, обновлен 05.10.2025

Продавец: Ялта-Сити

Телефон: +79787946272

Характеристики

Этажей всего	4	Состояние объекта	хорошее
Площадь участка	1.00 сот	Вид из окон	во двор
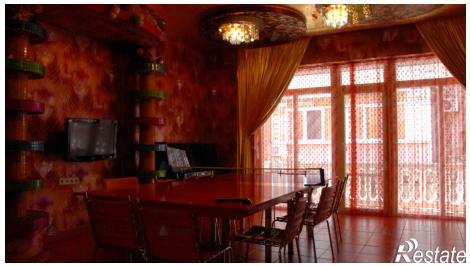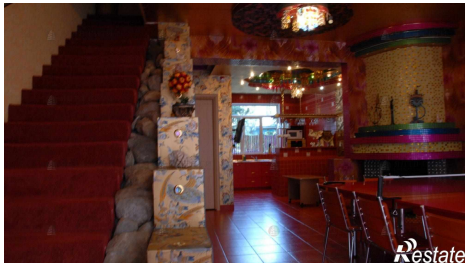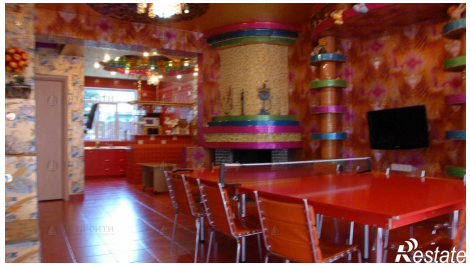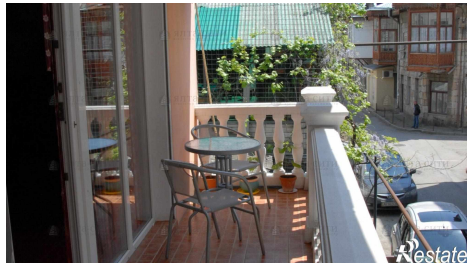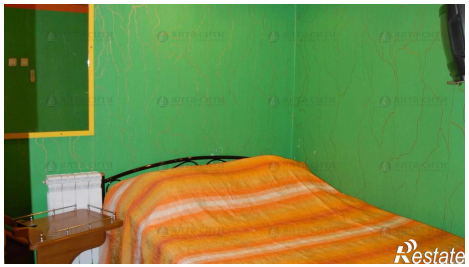
https://yalta.restate.ru/obj/prodazha-kottedzha-zarechnaya-ul-7-12264951/