Купить дачу, дом, коттедж за 201 874 000 рублей на Магобинская ул., 3

Республика Крым, Городской округ Ялта, Ялта, Магобинская ул., 3

201 874 000 Р
380 178Р за м^2

531.00 м^2
Общая

ID:485. Предлагаем к приобретению 3-х этажный дом в закрытом элитном коттеджном поселке на берегу озера у подножия горы Магоби. Общая площадь домовладения 531 кв.м. 1 этаж разделен на три зоны, кухню, обеденную зону и гостиную, так же на первом этаже расположены спальня, гостевой санузел, гардеробная, тех. помещения для обслуживания дома, выход на террасу. 2 этаж - гостиная, 2 спальни с ванными комнатами, просторная терраса. 3 этаж - хозяйская спальня, ванная комната, гардеробная, балкон. 4 этаж – крыша, она же терраса, усыпана морской галькой, зона отдыха и релакса. На крыше оборудована электрическая финская сауна, комната отдыха, душевая. Все коммуникации, газифицирован, видеонаблюдение. В доме панорамное остекление, завораживающие виды на Ялту, озеро, горные пейзажи, заповедник. Земельный участок 48.5 соток в собственности. На участке открытый бассейн с летним душем. Засажены плодовые, декоративные и дикорастущие растения. Собственный сад: инжир, яблони, барбарис и.т.д. Автоматическая система полива. Элитный, охраняемый поселок, в окружении соснового леса.

22 с 24.10.2021, обновлен 24.08.2025

Продавец: Ялта-Сити

Телефон: +79787946272

Характеристики

Этажей всего	3	Состояние объекта	отличное
Площадь участка	48.50 сот	Вид из окон	на улицу
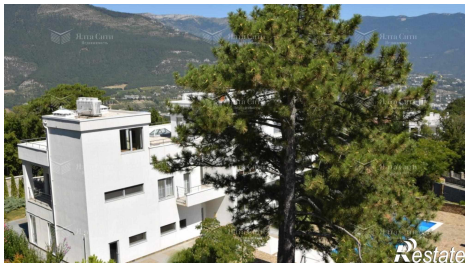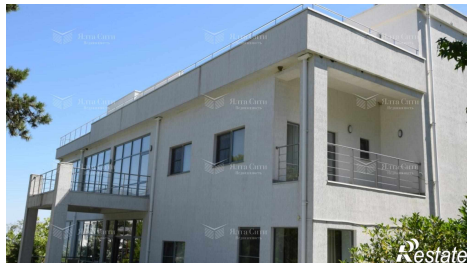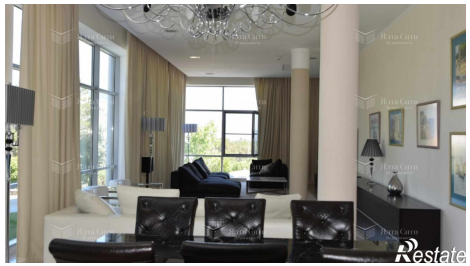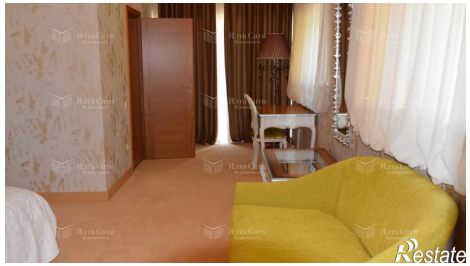
https://yalta.restate.ru/obj/prodazha-kottedzha-magobinskaya-ul-3-122719470/