Сдать дачу, дом, коттедж за 250 000 рублей на Таврическая ул, 26

Республика Крым, Городской округ Ялта, Ялта, Таврическая ул, 26

250 000 Р в месяц

250.00 $м^2$
Общая

Четырёхкомнатный дом на ул. Таврической, рядом с Набережной, на летний сезон. Четыре спальни - три с двуспальными кроватями и одна супер-просторная спальня с двумя двуспальными кроватями. Есть телевизоры, кондиционеры. Полноценная кухня с газовой плитой, духовкой, микроволновкой, два санузла. Есть большой балкон-терраса с живописным видом на горы и город. Ухоженный двор с декоративными растениями, во дворе уютная крытая беседка и мангал. До Набережной минут 10 пешком. Больше вариантов на нашем сайте, данный объект на нём легко найти под № 543875Номер объекта: #82/543875/317

11 с 06.05.2023, обновлен 23.08.2025

Продавец: Статус

Телефон: +79787202726

Характеристики
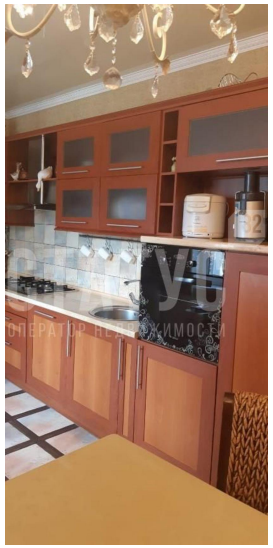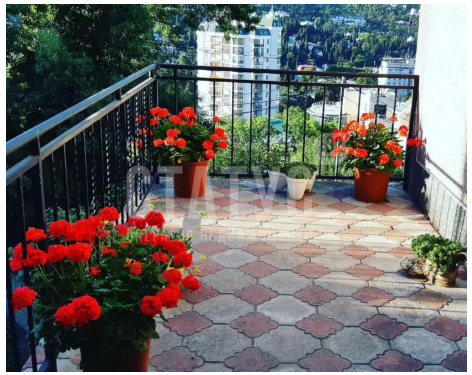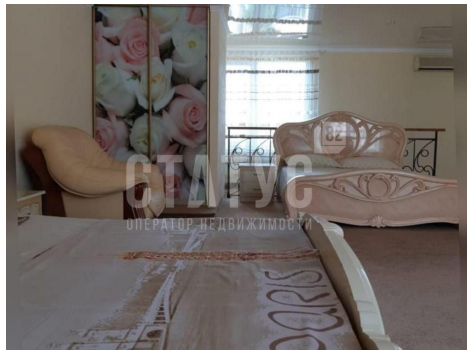
Площадь участка	5.00 сот