Купить дачу, дом, коттедж за 40 000 000 рублей на Войкова ул., 40

Республика Крым, Городской округ Ялта, Ялта, Войкова ул., 40

40 000 000 Р
100 000Р за м^2

400.00 м^2
Общая

ID:380. Предлагаем к приобретению эксклюзивный объект, 2-х этажный дом из древесины кедра. Кедровая древесина является природным антисептиком и способна убивать вредные болезнетворные бактерии и микроорганизмы за счет выделяемых фитонцидов. В доме, построенном из кедра, воздух практически стерилен. Древесина имеет неповторимые оттенки удивительных тонов и обладает стойким приятным, нежным ароматом, который оказывает на здоровье человека свои полезные свойства. Кедровая древесина не подвержена гниению, что особенно актуально для местностей с повышенной влажностью. Дома, возведенные из кедра, защищены от появления плесени, более того, в таких зданиях не появятся мухи и комары. Общая площадь дома составляет 400 кв.м, выполнена планировка, установлены окна, заведена электрика, подведены и подключены все коммуникации. Площадь полностью подготовлена под обустройство. На 1-м этаже строения навес для двух автомобилей. Земельный участок 9 соток.

146 с 28.09.2018, обновлен 24.08.2025

Продавец: Ялта-Сити

Телефон: +79787946272

Характеристики

Этажей всего	2	Состояние объекта	отличное
Площадь участка	9.00 сот	Вид из окон	на улицу

https://yalta.restate.ru/obj/prodazha-kottedzha-voykova-ul-40-12429650/

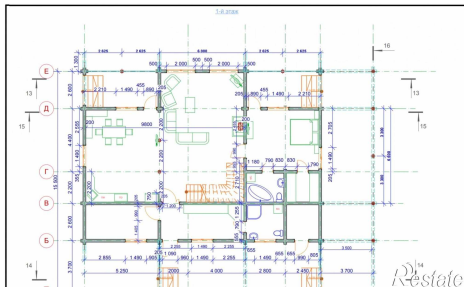

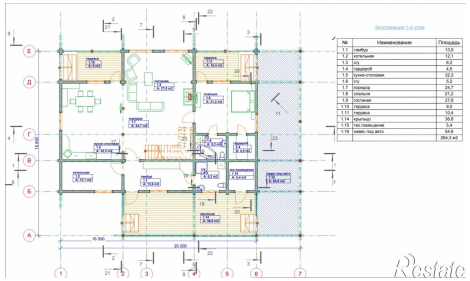

№	Наименование	Площадь
1.1	тамбур	13,9
1.2	котельная	12,1
1.3	сту	6,2
1.4	гардероб	4,5
1.5	кухня-столовая	32,3
1.6	сту	5,2
1.7	коридор	24,7
1.8	спальня	21,2
1.9	гостиная	27,8
1.10	терраса	8,0
1.11	терраса	10,4
1.14	крытыо	30,8
1.15	тех.помещение	5,4
1.16	навес под авто	54,8
		264,3 м2

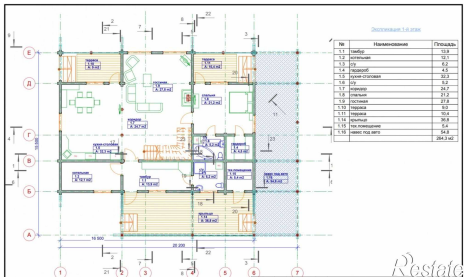

№	Наименование	Площадь
1.1	тамбур	13,9
1.2	котельная	12,1
1.3	сту	6,2
1.4	гардероб	4,5
1.5	кухня-столовая	32,3
1.6	сту	5,2
1.7	коридор	24,7
1.8	спальня	21,2
1.9	гостиная	27,8
1.10	терраса	8,0
1.11	терраса	10,4
1.14	крытыо	30,8
1.15	тех.помещение	5,4
1.16	навес под авто	54,8
		264,3 м2

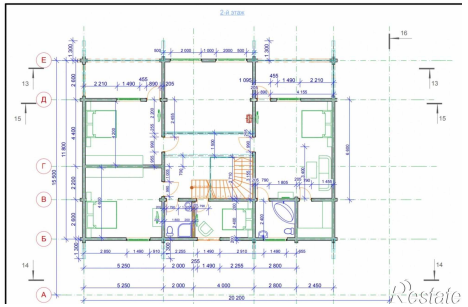

№	Наименование	Площадь
2.1	спальня	21,2
2.2	спальня	23,2
2.3	спальня	32,3
2.4	гардероб	5,4
2.5	сту	4,3
2.6	сту	6,2
2.7	комната	9,2
2.8	холл	16,7
2.9	балкон	12,1
2.10	балкон	12,1
		142,7 м2