Сдать квартиру за 200 000 рублей на Калинникова ул, 4

Республика Крым, Городской округ Ялта, Ялта, Калинникова ул, 4

200 000 Р в месяц

140.00 м^2	90.00 м^2	20.00 м^2	5 из 7
Общая	Жилая	Кухня	Этаж

Сдаётся на летний сезон большая, просторная трёхкомнатная квартира на ул. Калинникова. Две раздельных спальни - с двуспальной кроватью, с двуспальной кроватью и с двухъярусной кроватью. Большая комната-студия, разделённая на зону гостиной и кухни. Санузел с ванной и с душевой кабиной плюс дополнительный санузел. Автономное отопление - газовый котёл. Евроремонт, есть кондиционеры, стиральная машина, 3 телевизора, газовая плита, духовка, Интернет. У дома удобное расположение - центр, ровное место, 15 минут пешком до Набережной по прямой. На первом этаже дома - гастроном, рядом детская площадка, школа. Через дорогу Центральный рынок, рядом магазины, банки и прочая инфраструктура. Больше вариантов на нашем сайте, данный объект на нём легко найти под № 543846Номер объекта: #82/543846/317

4 с 14.04.2023, обновлен 23.08.2025

Продавец: Статус

Телефон: +79780610216

Характеристики
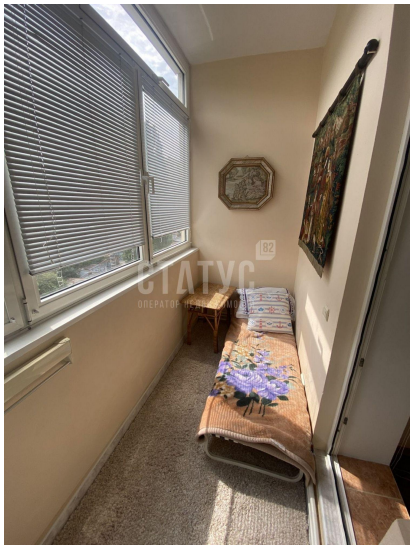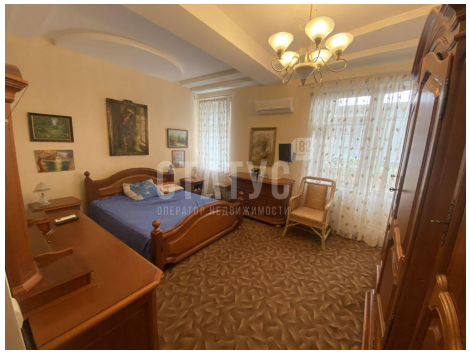
Количество комнат	3	Тип дома	панельный
Этаж	5	Этажей всего	7
Наличие балкона	да	Площадь жилая	90.00 кв. м
Площадь кухни	20.00 кв. м	Отделка	под ключ (чистовая)