Купить квартиру за 11 500 000 рублей на Красноармейская улица, 36Б к2

Республика Крым, Городской округ Ялта, Ялта, Красноармейская улица, 36Б к2

11 500 000 Р
280 488Р за м^2

41.00 м^2	15.00 м^2	4 из 12
Общая	Кухня	Этаж

Продам однокомнатную квартиру в 4-м корпусе ЖК Зенит. На территории ЖК 2 детские площадки и одна небольшая спортивная. Отопление и горячее водоснабжение обеспечивается индивидуальной газовой котельной на крыше 2-го корпуса. Узлы учета холодного, горячего водоснабжения, отопления, электроснабжения установлены в подъезде на этаже. В доме 2 лифта, пассажирский и грузовой. Для жителей 4-го корпуса, дополнительно к общим парковкам, отдельная наземная парковка с шлагбаумом. Выполнена предчистовая отделка из гипсовой штукатурки, утепленная стяжка, разводка трубопроводов для радиаторов отопления, а также холодного и горячего водоснабжения из сшитого полиэтилена Valtec. В санузле выполнено: разводка холодного и горячего водоснабжения из сшитого полиэтилена (труба и фитинги Rehau), установлен водонагреватель Thermex Aris с сухим тэном на 100 литров, установлена инсталяция Alcadrain с унитазом с функцией биде, выполнено устройство теплого пола (произв. Канада), выполнены опуски под электрику (кабель 3*2,5мм для розеток, кабель 3*4мм для стиральной машины), выполнены маяки с сеткой для оштукатуривания ЦПС. Окна не текут, все стеклопакеты целые, без царапин.

0 с 12.04.2025, обновлен 12.04.2025

Продавец: Сергей

Телефон: +79584953512

Характеристики

Количество комнат	1	Этаж	4
Этажей всего	12	Площадь кухни	15.00 кв. м
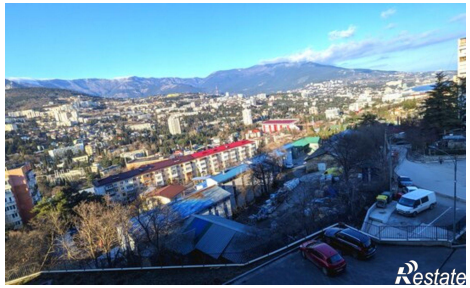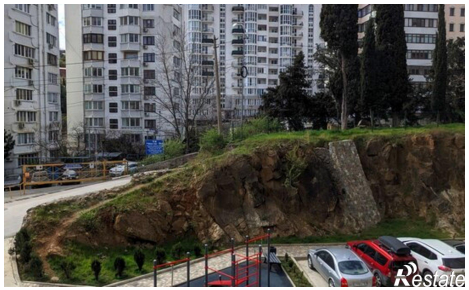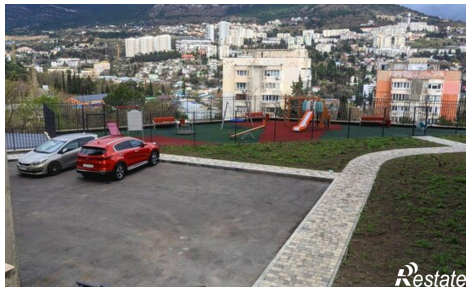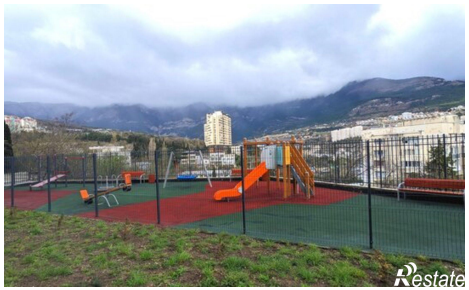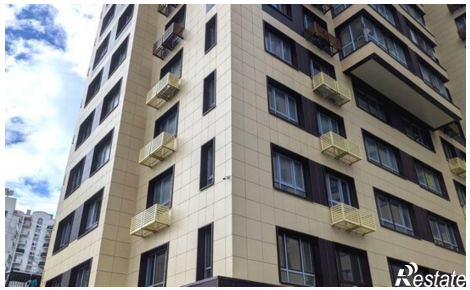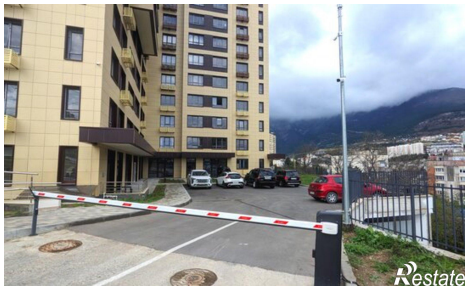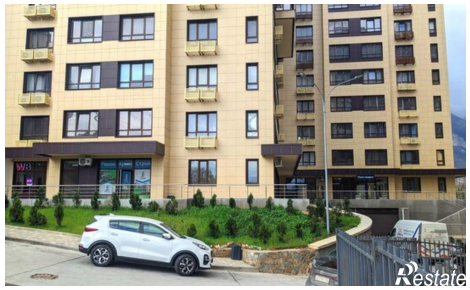
https://yalta.restate.ru/obj/prodazha-odnokomnatnoy-kvartiri-krasnoarmeyskaya-ulica-36b-k2-18231660123/