Купить квартиру за 11 990 000 рублей на наб им А.С.Пушкина, 17Б

Республика Крым, Городской округ Ялта, Ялта, наб им А.С.Пушкина, 17Б

11 990 000 Р
134 719Р за м^2

89.00 м^2	60.00 м^2	20.00 м^2	2 из 6
Общая	Жилая	Кухня	Этаж

Апартаменты в Гурзуфе на 1 линии от моря. Апартаменты с двумя спальнями и просторной кухней гостиной с обеденной зоной. Большая парковка, две карты пляжа, тельфер для спуска катеров и лодок, закрытая охраняемая территория.

0 с 28.05.2025, обновлен 28.05.2025

Продавец: Пользователь

Телефон: +79183624369

Характеристики

Количество комнат	3	Этаж	2
Этажей всего	6	Площадь жилая	60.00 кв. м
Площадь кухни	20.00 кв. м		

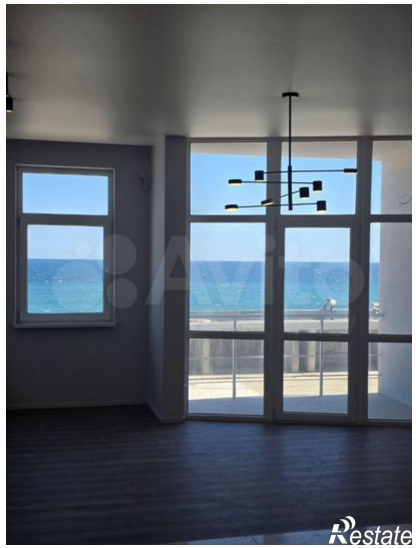
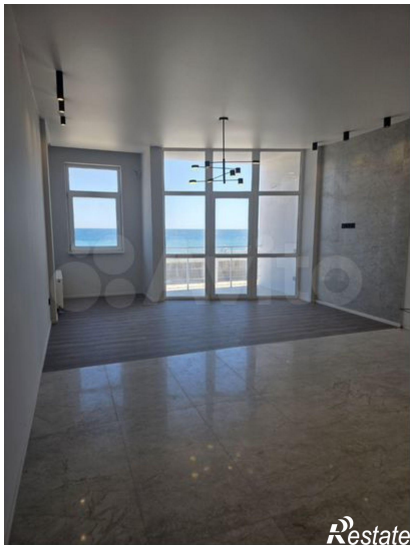

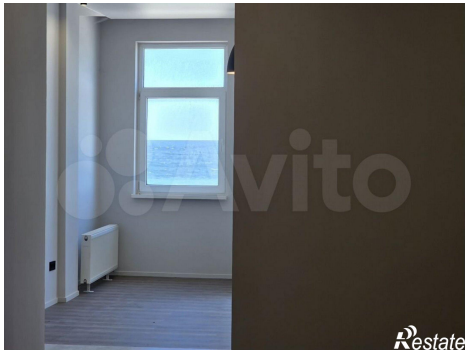
Restate

Restate