Купить квартиру за 22 000 000 рублей на Парковый проезд, 6Б

Республика Крым, Городской округ Ялта, Ялта, Парковый проезд, 6Б

22 000 000 Р
488 889Р за м^2

45.00 м^2	27.00 м^2	10.00 м^2	6 из 20
Общая	Жилая	Кухня	Этаж

Код объекта: 1612894. Продается квартира в ЖК Парк Хаус г. Ялта Приморский парк. Студия с выделенной зоной спальни. Площадь 45 м2. Без учета террасы 35.5 м2. Расположена на 6 этаже 20 этажного дома. Отопление центральное, крышная котельная, водяные теплые полы, установлен кондиционер, бойлер. Планировка: кухня - гостиная 27 м2, ванная комната 4,5 м2, гардеробная 3,5 м2, терраса 9,5 м2. Квартира укомплектована мебелью и техникой. Минимальная плата за обслуживание. Комплексная система безопасности предусматривает полностью охраняемую территорию с системой контроля доступа и периметральным видеонаблюдением. Новый премиальный жилой комплекс Приморский Парк Хаус - это сочетание изящной и современной архитектуры с расположением в самом экологическом и престижном районе центра Ялты. Живописный вековой Приморский парк, на расстояние 200м от мелко галечного пляжа, обильная инфраструктура Премиум класса.

0 с 30.05.2025, обновлен 31.05.2025

Продавец: Собственник

Телефон: +79189511351

Характеристики
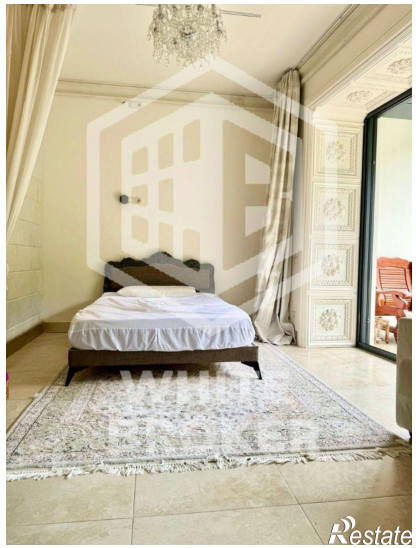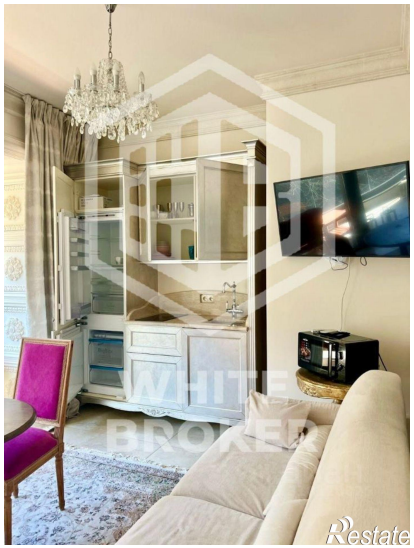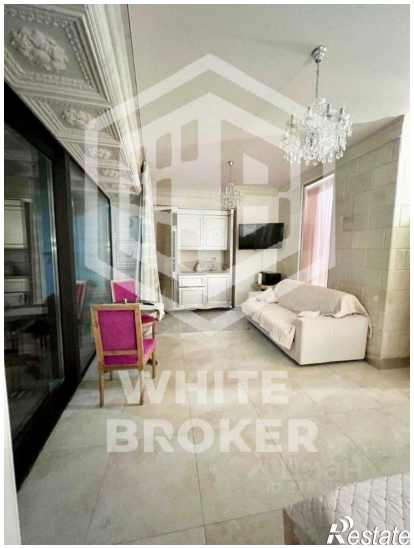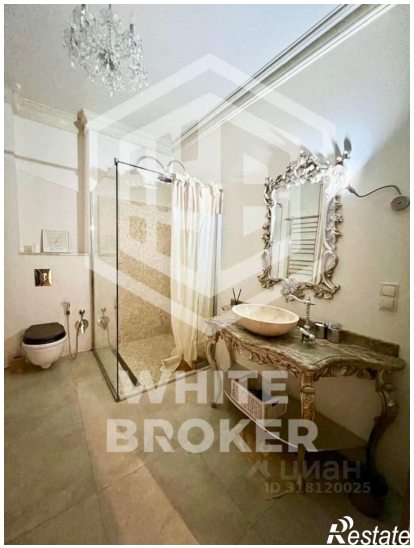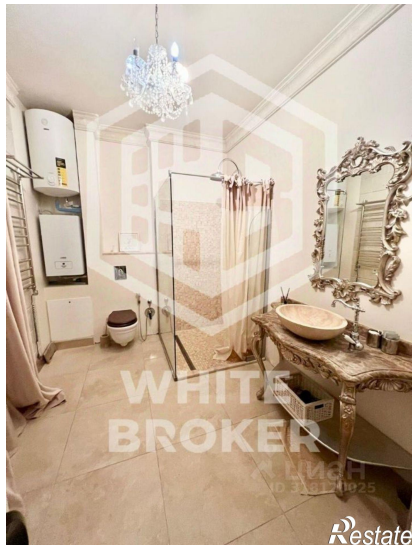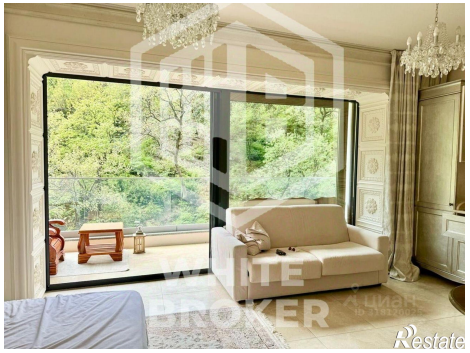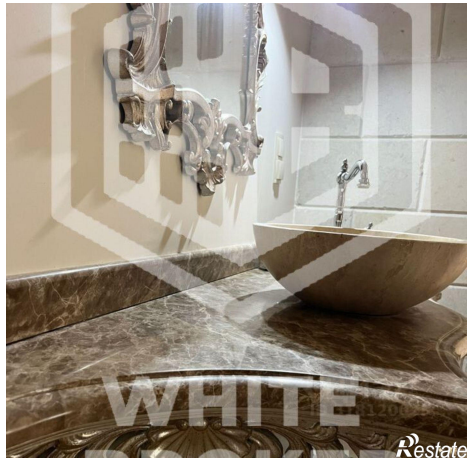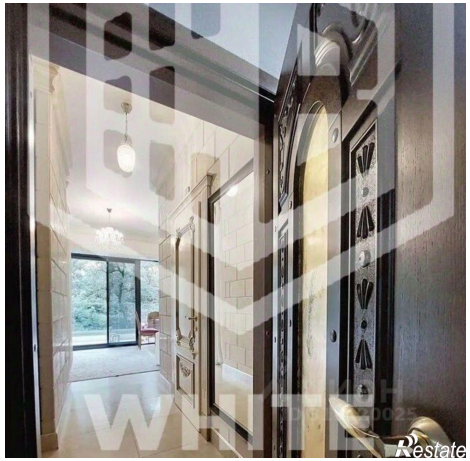
Количество комнат	1	Тип дома	монолитный
Этаж	6	Этажей всего	20
Площадь жилая	27.00 кв. м	Площадь кухни	10.00 кв. м