Купить квартиру за 24 000 000 рублей на Парковый проезд, 9

Республика Крым, Городской округ Ялта, Ялта, Парковый проезд, 9

24 000 000 Р
282 353Р за м^2

85.00 м^2	65.00 м^2	15.00 м^2	15 из 19
Общая	Жилая	Кухня	Этаж

Продажа элитных 3-комнатных апартаментов с панорамным видом на море в сердце Ялты, ЖК Зазеркалье (Приморский парк). Предлагаю к продаже уникальные трехкомнатные апартаменты премиум-класса в знаковом комплексе Зазеркалье,расположенном в самом центре Приморского парка Ялты Ключевые преимущества: 1. Невероятные виды: Просторная лоджия гарантирует панорамный вид на Чёрное море ваше личное море начинается прямо с порога. 2. Эксклюзивное качество: Дизайнерский ремонт высочайшего уровня, выполненный в светлых, элегантных тонах, создающих ощущение простора и света. Вся предусмотренная проектом мебель дорогая, брендовая, подчеркивающая статусность жилья. Встроенная бытовая техника только премиальные модели. 3. Комфорт и функциональность: Три полноценные комнаты. Два современных санузла 4. Идеальное расположение: Центр Ялты! Все самое лучшее в шаговой доступности: набережная, рестораны, кафе, магазины, инфраструктура. Находится в зеленой зоне Приморского парка ,сочетая преимущества центральной локации с близостью к природе и морю. ЖК Зазеркалье статусный и узнаваемый адрес. Это предложение для тех, кто ценит: Безупречное качество отделки и оснащения. Эксклюзивность расположения и вида. Престиж жизни в самом центре курортной столицы Крыма. Готовность ...

0 с 31.05.2025, обновлен 31.05.2025

Продавец: Собственник

Телефон: +79891997359

Характеристики

Количество комнат	3	Этаж	15
Этажей всего	19	Площадь жилая	65.00 кв. м
Площадь кухни	15.00 кв. м	Апартаменты	да
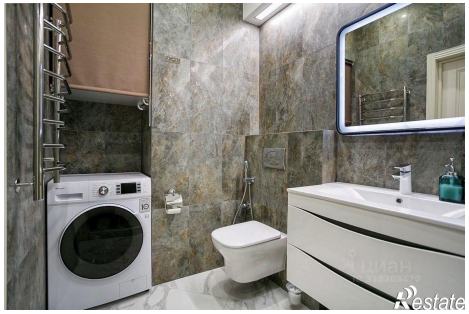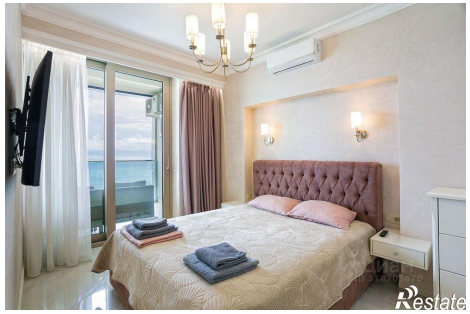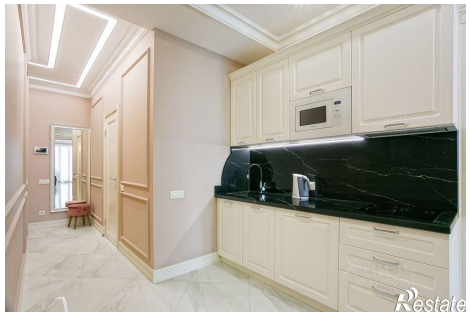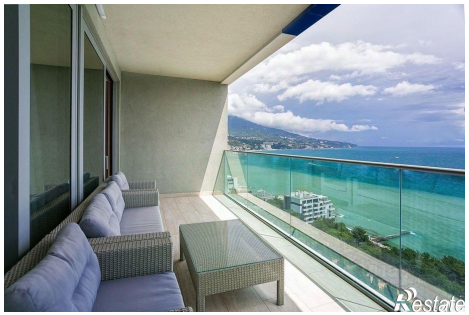
https://yalta.restate.ru/obj/prodazha-tryohkomnatnoy-kvartiri-parkovyy-proezd-9-18231993658/