Сдать квартиру за 80 000 рублей на Ореховая ул, 23а

Республика Крым, Городской округ Ялта, Ялта, Ореховая ул, 23а

80 000 Р в месяц

61.00 м^2	35.00 м^2	15.00 м^2	9 из 11
Общая	Жилая	Кухня	Этаж

Сдаётся трёхкомнатная квартира в ЖК Жнива на ул. Ореховой. Квартира состоит из двух изолированных спален, каждая с двуспальной кроватью, и проходной гостиной-студии с двуспальным раскладным диваном. Во всех комнатнах панорамные окна до пола с красивыми видами на горы и море. Индивидуальное электрическое отопление. Имеются кондционеры, стиральная машина, встроенная электрическая плита, стиральная машина, микроволновка, телевизор. Дом находится рядом с центром, вниз до Набережной 10 минут пешком, обратно 15-20 минут. Удобный выезд на машине на трассу. Цена с июня по сентябрь 100 000, с октября по апрель 70000, в среднем 80000. Больше вариантов на нашем сайте, данный объект на нём легко найти под № 544502Номер объекта: #82/544502/317

16 с 31.05.2025, обновлен 23.08.2025

Продавец: Статус

Телефон: +79787202726

Характеристики
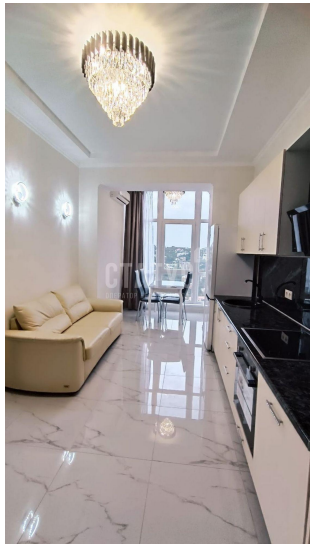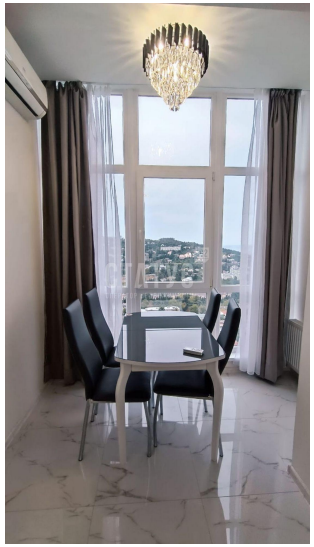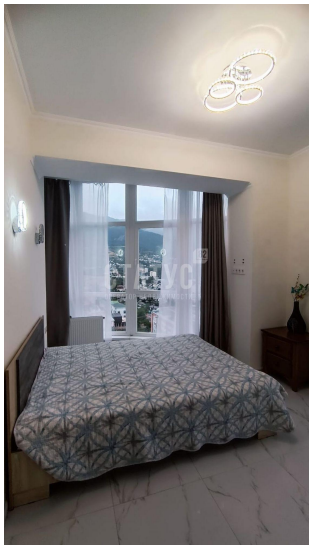
Количество комнат	3	Тип дома	монолитный
Этаж	9	Этажей всего	11
Наличие лифта	пассажирский лифт	Площадь жилая	35.00 кв. м
Площадь кухни	15.00 кв. м	Отделка	под ключ (чистовая)