Купить квартиру за 25 000 000 рублей на городской округ Ялта, посёлок городского типа Ореанда, 60Гк7

Республика Крым, Городской округ Ялта, Ялта, городской округ Ялта, посёлок городского типа Ореанда, 60Гк7

25 000 000 Р
324 675Р за м^2

77.00 м^2
Общая

2 из 8
Этаж

ID 8567 Продаются 2к-апартаменты с отделкой в одном из лучших элитных комплексов на Южном берегу Крыма - Резиденции Дипломат, который расположен в пригороде Ялты, в уютном и живописном поселке Ореанда. Апартаменты (77,6 м²) расположены на 2 этаже 8-этажного здания. Преимущества : Заезжай и живи. Свой выход с апартаментов во внутренний дворик , расположение в лучшем комплексе со своей инфраструктурой. прихожая (со встроенными шкафами) -кухня-гостиная с обеденной зоной и выходом на террасу, -спальня с санузлом и гардеробной, -просторная терраса. Инфраструктура комплекса: -Подземный паркинг на 220 машиномест; -SPA-центр; -Тренажерный зал; -3 открытых (в том числе детский) и один крытый бассейн; -Детская площадка; -Ресторан итальянской кухни; -Бар с бильярдом. В непосредственной близости от комплекса, на территории санатория Ореанда, расположен закрытый и охраняемый пляж, предназначенный только для собственников и гостей Резиденции.

0 с 02.06.2025, обновлен 02.06.2025

Продавец: Собственник

Телефон: +79884713813

Характеристики
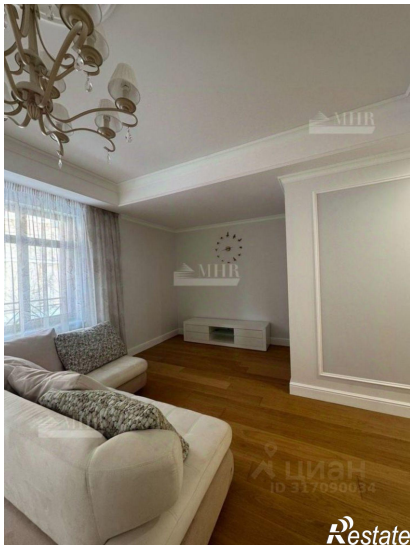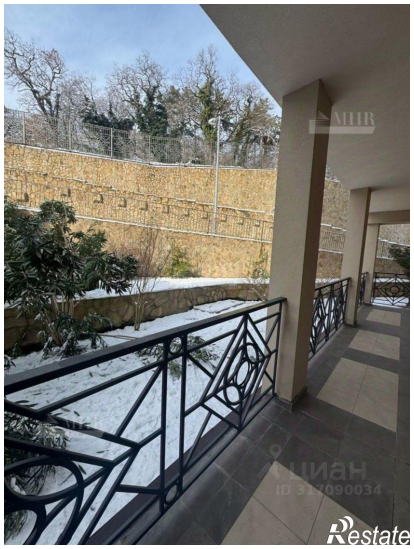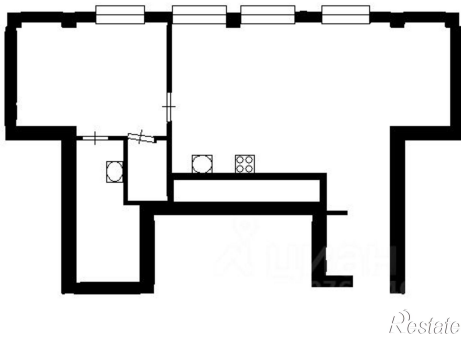
Количество комнат	1	Этаж	2
Этажей всего	8	Апартаменты	да