Купить квартиру за 10 500 000 рублей на ул 40 лет Октября, 21

Республика Крым, Городской округ Ялта, Ялта, ул 40 лет Октября, 21

10 500 000 Р
276 316Р за м^2

38.00 м^2
Общая

5 из 9
Этаж

ID 8675 Эта квартира представляет собой идеальное предложение для тех, кто ищет гармоничное сочетание уюта, удобства и природы. С чистовой отделкой и яркими панорамными окнами, она наполнена светом и теплом, создавая комфортную атмосферу для жизни. Просторная спальня и кухня, выходящие на балкон площадью 4,7 квадратных метра, позволяют наслаждаться красивыми видами на море, а также создают возможность для зонирования пространства, что может оказаться очень удобным для организации жилой и рабочей зон. Основное преимущество этой квартиры заключается в её расположении. Соседство с заповедником обеспечивает прекрасные условия для прогулок и отдыха на природе, а близость ко многим важным объектам инфраструктуры делает жизнь здесь максимально комфортной. В непосредственной близости от дома находятся известные туристические attractions, такие как Ливадийский дворец, а также царская тропа, до которой всего 200 метров. Это позволяет наслаждаться активными прогулками и атмосферой сказочного курорта. Важно отметить, что в районе имеется вся необходимая для жизни инфраструктура. Здесь вы найдете продуктовые магазины, спортивные центры, школы и детские сады, почтовые отделения и рынки, что значительно упрощает повседневные дела жильцов. В самом поселке расположено множество объектов: пекарня ...

0 с 03.06.2025, обновлен 03.06.2025

Продавец: Собственник

Телефон: +79884713813

Характеристики

Количество комнат	1	Этаж	5
Этажей всего	9		
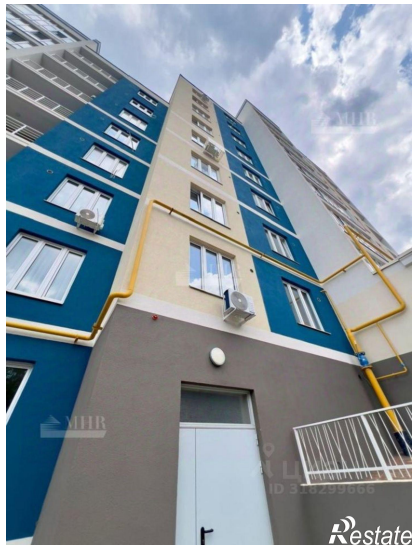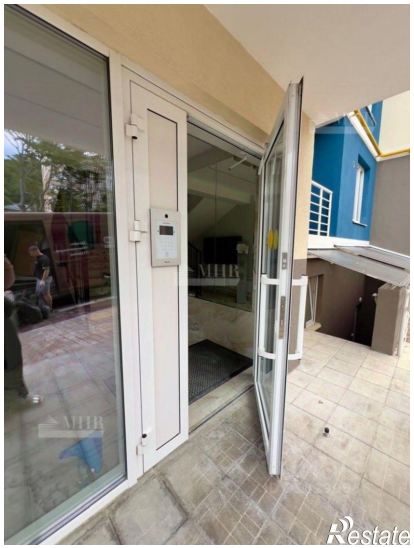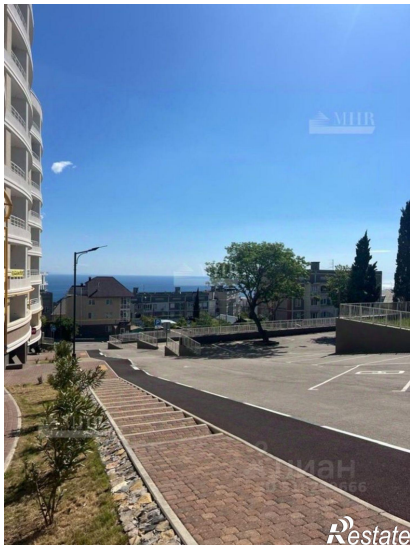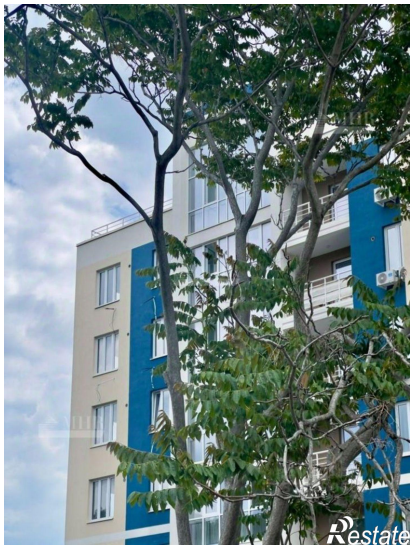
https://yalta.restate.ru/obj/prodazha-odnokomnatnoy-kvartiri-ul-40-let-oktyabrya-21-18232018715/