# Купить квартиру за 13 000 000 рублей на ул Лесная, 9

Республика Крым, Городской округ Ялта, Ялта, ул Лесная, 9

13 000 000 Р
154 762Р за м$^2$

| 84.00 м$^2$ | 5.00 м$^2$ | 2 из 3 |
|---|---|---|
| Общая | Кухня | Этаж |

Продается трёхкомнатная квартира, на Южном берегу Крыма, г. Ялта, пгт. Гурзуф, Ай-Даниль, рядом с Никитским ботаническим садом. Тихое живописное место, квартира находится на 2-этаже в 3 этажном доме. Дом построен по спецпроекту. Из окон квартиры открывается вид на море, окна выходят на две стороны. По факту-квартира четырёхкомнатная, так как из зала выход на лоджию площадью 15,3 кв.м., размером с комнату. Отопление центральное, дом газифицирован. Все коммуникации центральные. Во дворе новая детская площадка, также есть спортивная площадка, рядом - магазин и кафе. До моря 10 минут пешком. Полное юридическое сопровождение сделки. Высокий шанс одобрения ипотеки. Звоните, с удовольствием ответим на ваши вопросы! Код пользователя: 168640 Номер в базе: 3267944

0 с 03.06.2025, обновлен 03.06.2025

Продавец: Собственник

Телефон: +79886523011

## Характеристики

| | | | |
|---|---|---|---|
| Количество комнат | 3 | Тип дома | блочный |
| Этаж | 2 | Этажей всего | 3 |
| Площадь кухни | 5.00 кв. м | | |

https://yalta.restate.ru/obj/prodazha-tryohkomnatnoy-kvartiri-ul-lesnaya-9-18232018730/

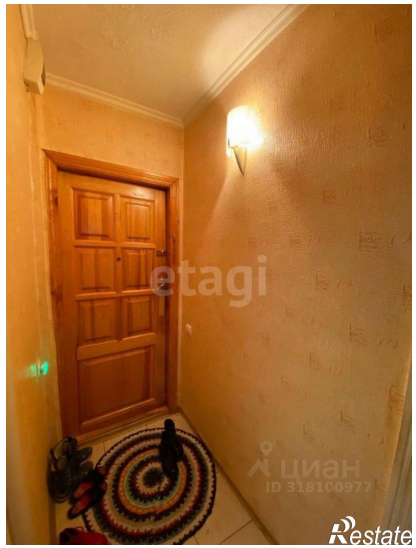

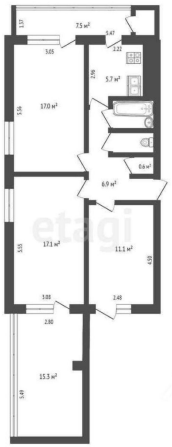

etagi
Restate

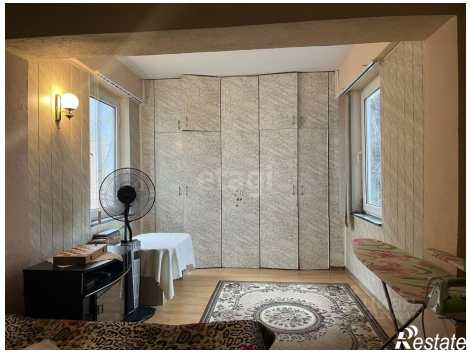
etagi
Restate