Купить квартиру за 23 000 000 рублей на ул Дражинского, 48

Республика Крым, Городской округ Ялта, Ялта, ул Дражинского, 48

23 000 000 Р
418 182Р за м^2

55.00 м^2	15.00 м^2	20.00 м^2	5 из 9
Общая	Жилая	Кухня	Этаж

Арт. 104704828 Предлагается возможность купить новые апартаменты-студию в Ялте с дизайнерской отделкой, видом на море и парковую зону, расположенные в современном апарт-комплексе бизнес-класса Sky Plaza 1.0. Апартаменты (55 м²) расположены на 5 этаже 9-этажного здания. Ключевыми преимуществами объекта являются — дизайнерский ремонт с интересными решениями, сочетающий стиль и функциональность, удачное месторасположение в одном из самых перспективных районов Ялты с хорошо развитой транспортной доступностью, а также уровень комплекса и его компактность, создающий атмосферу уюта и приватности Функциональная планировка: +холл при входе, +просторная зона кухни-гостиной — идеальное пространство для отдыха и приёма гостей, +зона спальни, обеспечивающая уединение и спокойствие, +совмещённый санузел с современной душевой. Такое решение создаёт гармоничное и удобное пространство для жизни, отдыха или сдачи в аренду. В апартаментах выполнена отделка в современном стиле, сочетающая эстетичность и функциональность. Пространство полностью укомплектовано мебелью и бытовой техникой премиум-класса, что позволяет сразу наслаждаться комфортом и уютом — без необходимости дополнительных вложений. Sky Plaza 1.0 — это современный 10-этажный дом, расположенный всего в 100 метрах от моря, рядом с неповторимым ...

0 с 04.06.2025, обновлен 04.06.2025

Продавец: Собственник

Телефон: +79886042782

Характеристики
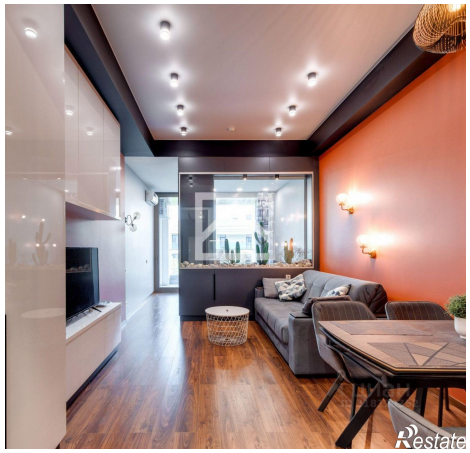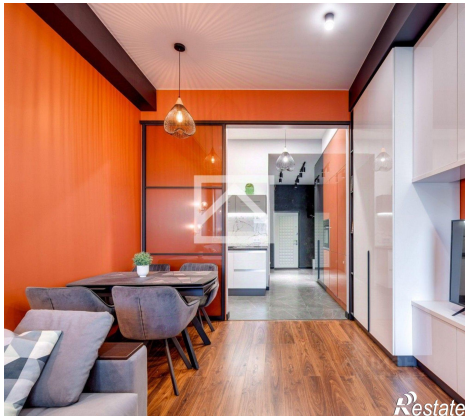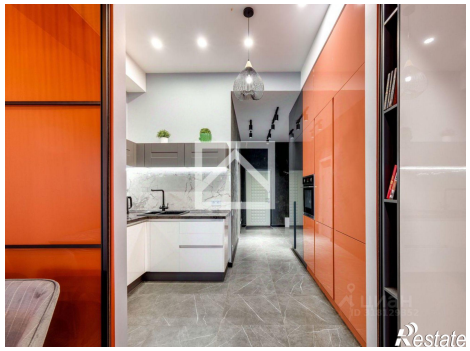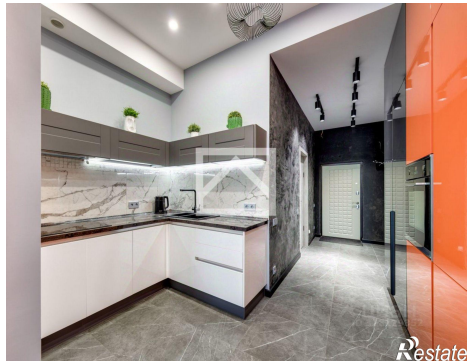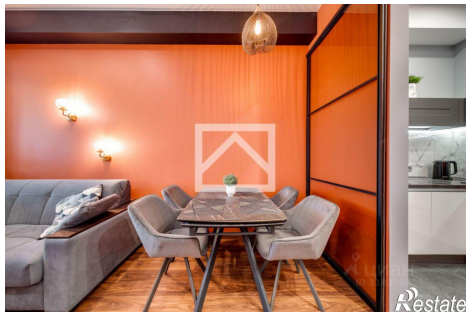
Количество комнат	1	Тип дома	монолитный
Этаж	5	Этажей всего	9
Площадь жилая	15.00 кв. м	Площадь комнат	15.00 кв. м
Площадь кухни	20.00 кв. м	Апартаменты	да