Купить квартиру за 15 900 200 рублей на Кореизское шоссе, 3

Республика Крым, Городской округ Ялта, Ялта, Кореизское шоссе, 3

15 900 200 Р
300 004Р за м^2

53.00 м^2	43.20 м^2	5.00 м^2	5 из 8
Общая	Жилая	Кухня	Этаж

Продается великолепная однокомнатная квартира общей площадью 53.17 квадратных метров (с балконом 5.96 кв.м. и жилая площадь 47.21 кв.м) на пятом этаже современного восьмиэтажного жилого комплекса. Эта квартира — идеальный выбор для тех, кто ценит комфорт и стиль. Удобная функциональная планировка и балкон создают атмосферу уюта и позволяют насладиться потрясающим видом на море. Квартира предлагается в черновой отделке, что дает вам возможность реализовать свои дизайнерские идеи и создать пространство, отражающее ваш уникальный стиль. Вы сможете воплотить в жизнь все свои мечты о идеальном доме! Расположение квартиры просто великолепно: всего в 6 минутах пешком находится пляж Русалка, куда можно добраться через живописный Мисхорский парк, утопающий в зелени реликтовых растений. Прогулка по этому парку станет настоящим удовольствием! Кроме того, всего в 10 минутах на автомобиле расположены знаменитый Воронцовский дворец. Рядом дворец Дюльбер. Рядом остановка общественного транспорта. В двух остановках школа и детский сад. Магазины и пункты выдачи в шаговой доступности, что делает ваше новое жилье удобным, комфортным, а жизнь культурно насыщенной. Не упустите шанс стать владельцем этой замечательной квартиры в одном из самых живописных уголков! Звоните прямо сейчас, чтобы записаться ...

0 с 05.06.2025, обновлен 05.06.2025

Продавец: Собственник

Телефон: +79891997395

Характеристики

Количество комнат	1	Тип дома	кирпично-монолитный
Этаж	5	Этажей всего	8
Площадь жилая	43.20 кв. м	Площадь кухни	5.00 кв. м
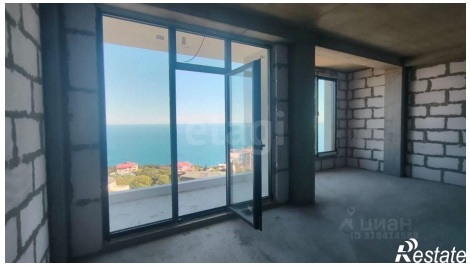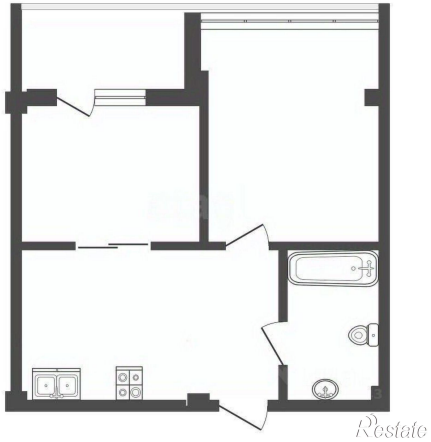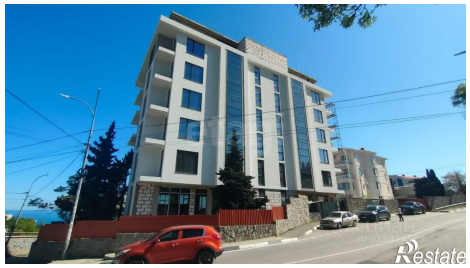
https://yalta.restate.ru/obj/prodazha-odnokomnatnoy-kvartiri-koreizskoe-shosse-3-18232038373/