Купить квартиру за 13 800 000 рублей на Севастопольское шоссе, 1Д

Республика Крым, Городской округ Ялта, Ялта, Севастопольское шоссе, 1Д

13 800 000 Р
293 617Р за м^2

47.00 м^2
Общая

3 из 8
Этаж

ID 8433 Продается 2-комнатная квартира в одном из лучших и самых востребованных районов Ялты. Рядом расположены знаменитые достопримечательности, такие как замок Ласточкино гнездо и Царская тропа. Квартира находится в жилом комплексе Ласточкино с закрытой и охраняемой территорией. Комплекс предлагает собственную двухуровневую наземную парковку, спортзал и солярий. Квартира расположена на третьем этаже девятиэтажного дома и выполнена с качественным ремонтом. В ней установлены вся необходимая мебель и техника. Из квартиры имеется два выхода: один в подъезд, второй — на зону отдыха и солярий. Санузел совмещен, а отопление — индивидуальное. Преимуществами данной квартиры являются близость к заповеднику, уютный район без нежелательных соседей, а также легкий доступ к пляжам. В шаговой доступности находятся санаторий Днепр с парком Харакс площадью 17 гектаров, Золотой пляж (в стадии модернизации), отель Ласточкино гнездо (5 звёзд) и отель Пальмира Палас (4 звезды). Инфраструктура района развита: в Гаспре находятся несколько школ и детских садов. Дворцы, парки, зоны отдыха! Это отличное предложение для комфортной жизни и отдыха! Не упустите шанс стать обладателем этой квартиры!

0 с 12.06.2025, обновлен 12.06.2025

Продавец: Собственник

Телефон: +79884713813

Характеристики

Количество комнат	1	Этаж	3
Этажей всего	8		

https://yalta.restate.ru/obj/prodazha-odnokomnatnoy-kvartiri-sevastopolskoe-shosse-1d-18232084555/

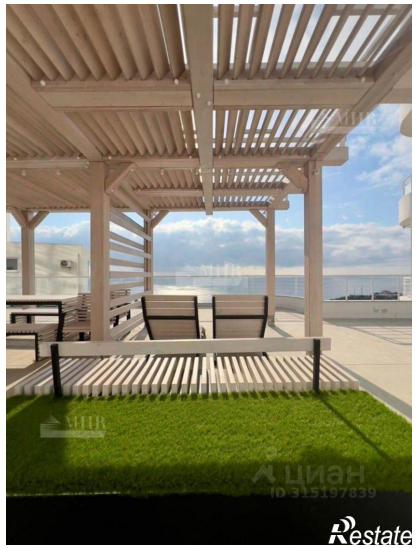

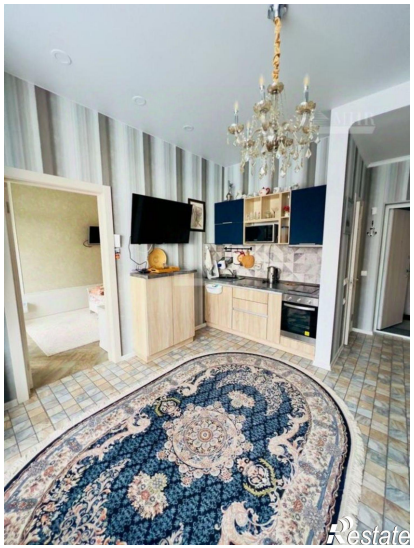
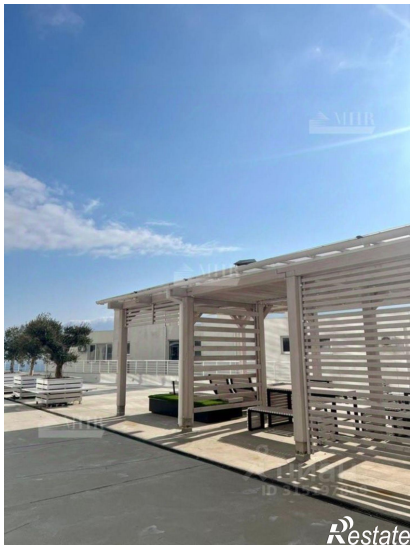
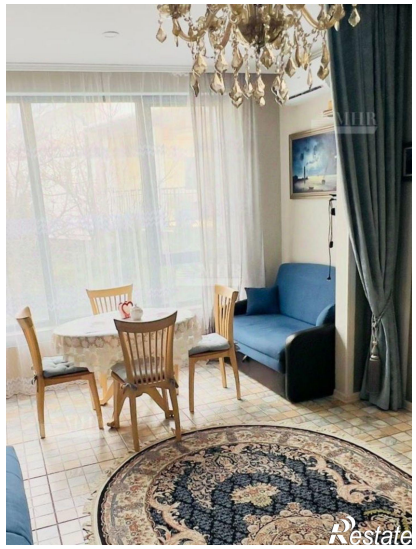
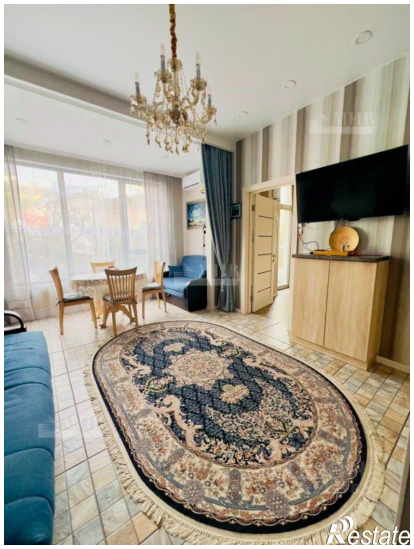
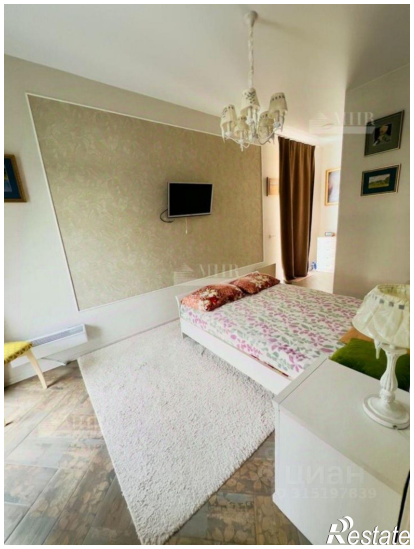
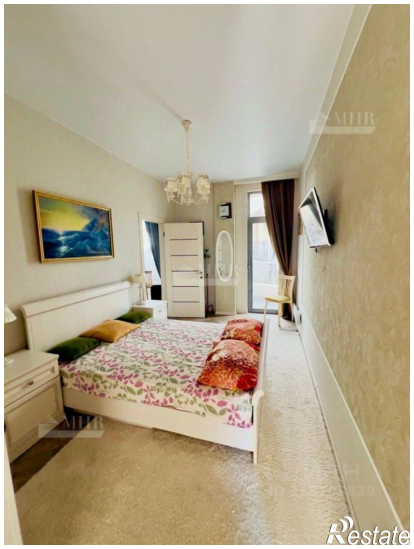

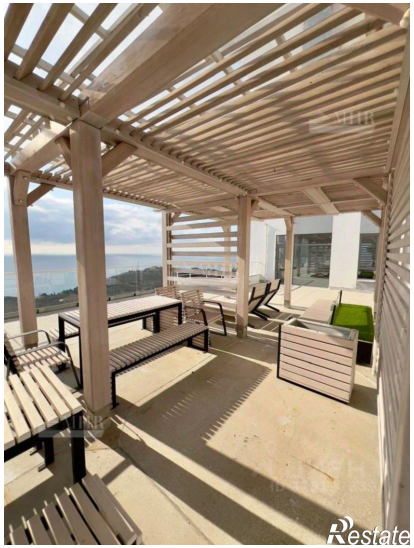
Restate

Restate