Купить квартиру за 20 000 000 рублей на Приморский парк, 4

Республика Крым, Городской округ Ялта, Ялта, Приморский парк, 4

20 000 000 Р
344 828Р за м^2

58.00 м^2	47.00 м^2	6.00 м^2	7 из 9
Общая	Жилая	Кухня	Этаж

Квартира в райском уголке Крыма, в г.Ялта на первой береговой линии. Новое уникальное предложение-квартира с панорамной террасой на море, Ялтинскую Бухту и зелень Приморского парка . Планировка : просторная кухня- гостиная, отдельная спальня, большой сан узел, гардеробная и прихожая + терраса Выполнен ремонт, полностью укомплектована и готова к вашему комфортному проживанию. Светлая, уютная, очень атмосферная квартира. Жилой фонд с пропиской. Общая площадь -58 кв.м. Балкон - 4 кв.м. В комплексе находится спа, рядом знаменитый ресторан Фабрикантъ . Документы российского образца, готовы к Сделке.

0 с 13.06.2025, обновлен 13.06.2025

Продавец: Собственник

Телефон: +79886222177

Характеристики

Количество комнат	1	Тип дома	монолитный
Этаж	7	Этажей всего	9
Площадь жилая	47.00 кв. м	Площадь кухни	6.00 кв. м
Апартаменты	да		
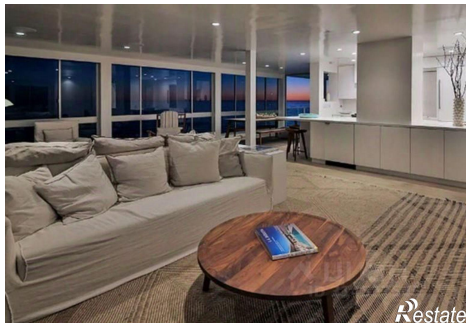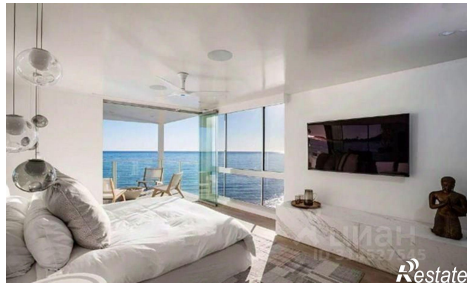
https://yalta.restate.ru/obj/prodazha-odnokomnatnoy-kvartiri-primorskiy-park-4-18232088219/