Купить квартиру за 19 900 000 рублей на улица Игнатенко, 9

Республика Крым, Ялта, улица Игнатенко, 9

19 900 000 Р
315 873Р за м^2

63.00 м^2	12.00 м^2	8 из 9
Общая	Кухня	Этаж

Эксклюзивные видовые 2-х комнатные апартаменты с ремонтом и мебелью в новом современном жилом комплексе Yalta Plaza, Игнатенко д.9, в историческом центре Ялты, в 2-х минутах ходьбы от Массандровской и Ялтинской набережной, с панорамным видом на горы, море и набережную. Дом сдан. Лучшая локация в Ялте! Апартаменты находятся на 8 этаже 9 этажного комплекса. Круглосуточная охрана, видеонаблюдение, бассейн на крыше, тренажерный зал, автономная котельная, подземный паркинг Апартаменты с высококачественным ремонтом и продуманной планировкой, мебель и техника новая Звоните!

0 с 14.06.2025, обновлен 14.06.2025

Продавец: Собственник

Телефон: +79898516584

Характеристики
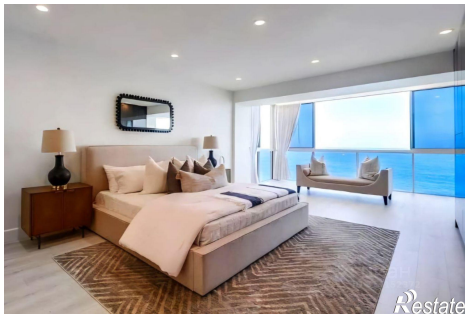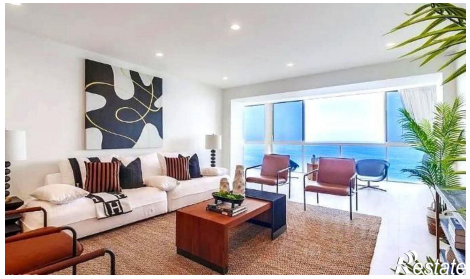
Количество комнат	2	Этаж	8
Этажей всего	9	Площадь кухни	12.00 кв. м
Апартаменты	да