Купить квартиру за 10 000 000 рублей на Парковый проезд, 8Д

Республика Крым, Городской округ Ялта, Ялта, Парковый проезд, 8Д

10 000 000 Р
217 391Р за м^2

46.00 м^2	7.00 м^2	6 из 7
Общая	Кухня	Этаж

Продаю квартиру с прямым видом на морскую гладь в премиальном комплексе на первой береговой линии. Сделан современный ремонт. Вся нужная мебель и техника. Сдаётся посуточно весь год и приносит высокий доход от аренды. Имеется управляющая компания. На территории комплекса - закрытый бассейн, - СПА-зона, - фитнес-центр, - рестораны - круглосуточная охрана. Пляж в прямом смысле в шаговой доступности. Ялта — туристическая жемчужина Крыма с круглогодичным потоком гостей. Спрос на аренду стабильный и цена только растёт с каждым годом. Оперативная организация показа, в том числе онлайн. По всем возникшим вопросам отвечу по телефону, ЗВОНИТЕ

0 с 14.06.2025, обновлен 15.06.2025

Продавец: Собственник

Телефон: +79898556802

Характеристики

Количество комнат	1	Тип дома	монолитный
Этаж	6	Этажей всего	7
Площадь кухни	7.00 кв. м		
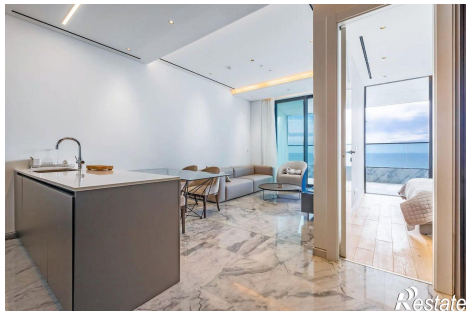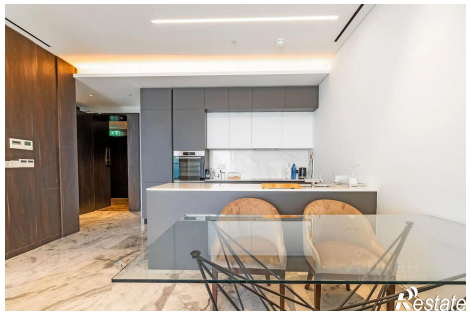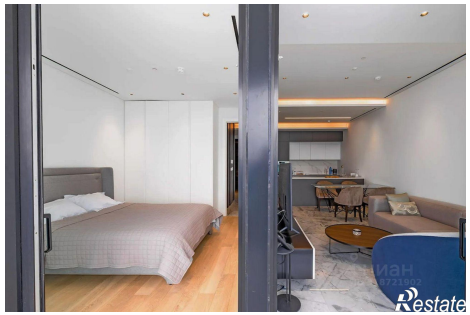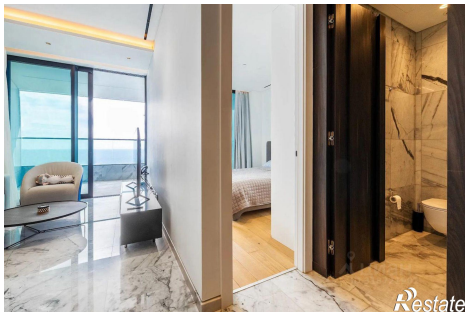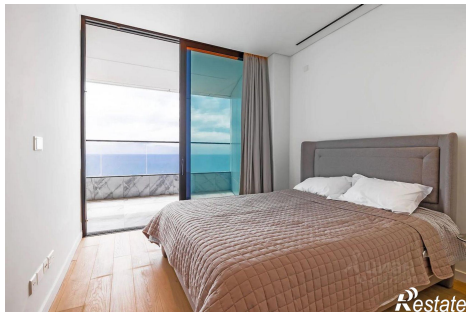
https://yalta.restate.ru/obj/prodazha-odnokomnatnoy-kvartiri-parkovyy-proezd-8d-18232094658/