Купить квартиру за 12 500 000 рублей на ул Игнатенко, 9

Республика Крым, Городской округ Ялта, Ялта, ул Игнатенко, 9

12 500 000 Р
195 313Р за м^2

64.00 м^2	55.00 м^2	5.00 м^2	8 из 9
Общая	Жилая	Кухня	Этаж

Ялта-Плаза - современный комплекс апартаментов оригинальной архитектуры с панорамным остеклением и витражными алюминиевыми конструкциями, который расположен в историческом центре города Ялта, всего в 70 метрах от Массандровских пляжей и в 140 метрах от начала Ялтинской набережной. Основные характеристики комплекса: - 9-этажное здание с офисными помещениями на - Фасад здания, напольное покрытие холла 1-го этажа и стены отделаны натуральным камнем - Алюминиевые оконные системы гарантируют прекрасную шумоизоляцию и теплоизоляцию - Установлены системы кондиционирования и вентиляции - Собственная газовая котельная Wessex фирмы Hamworth Heating Ltd (Великобритания), которая гарантирует бесперебойное снабжение квартир теплом и постоянное наличие горячей воды - Пассажирские лифты фирмы OTIS со спуском в подземную парковку - В каждом апартаменте кабельное телевидение, возможность подключения телефонного номера и выделенная линия Internet - Установлены охранные системы.

1 с 14.06.2025, обновлен 15.06.2025

Продавец: Собственник

Телефон: +79885584691

Характеристики
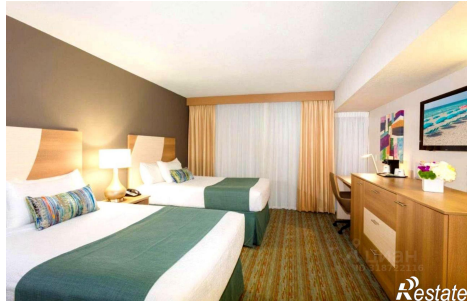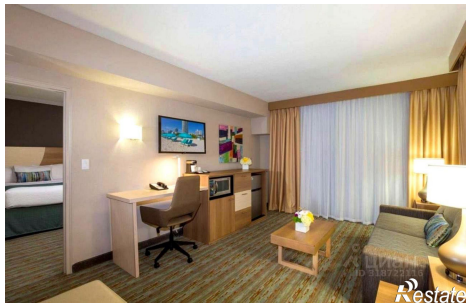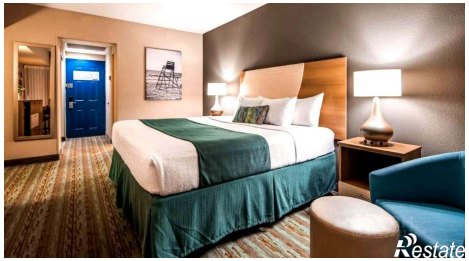
Количество комнат	2	Этаж	8
Этажей всего	9	Площадь жилая	55.00 кв. м
Площадь кухни	5.00 кв. м	Апартаменты	да