Купить квартиру за 17 000 000 рублей на набережная Ленина, 4

Республика Крым, Ялта, набережная Ленина, 4

17 000 000 Р
134 921Р за м^2

126.00 м^2	93.00 м^2	22.00 м^2	12 из 14
Общая	Жилая	Кухня	Этаж

Эксклюзивная дизайнерская квартира с видом на море в сердце Ялты! Роскошь и комфорт в историческом центре Три мастер-спальни премиального уровня с собственной ванной комнатой и гардеробной. Каждая спальня оборудована системой климат-контроля и звукоизоляцией для максимального комфорта. Просторная кухня-гостиная с панорамными окнами, откуда открывается захватывающий прямой вид на Черное море. Продуманная планировка позволяет одновременно готовить и наслаждаться морским бризом. Дизайнерский ремонт выполнен с использованием премиальных материалов и современных технологий. В квартире установлена система умный дом, премиальная бытовая техника и мебель от ведущих производителей. В стоимость включено собственное парковочное место в подземном паркинге. Квартира расположена в историческом центре Ялты, где каждый день вы будете окружены уникальной архитектурой и богатой историей города. В пешей доступности все главные достопримечательности и инфраструктура. Оперативный видеопоказ по запросу. Готов ответить на все вопросы в мессенджерах. Торг уместен для реального покупателя. Звоните прямо сейчас! Количество таких предложений ограничено!

0 с 16.06.2025, обновлен 16.06.2025

Продавец: Собственник

Телефон: +79884713479

Характеристики
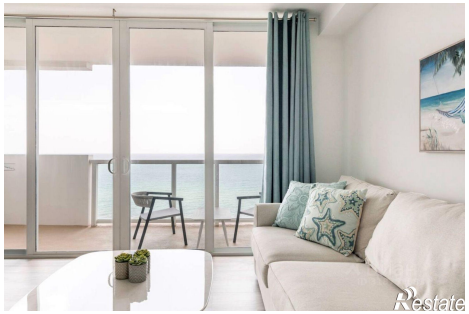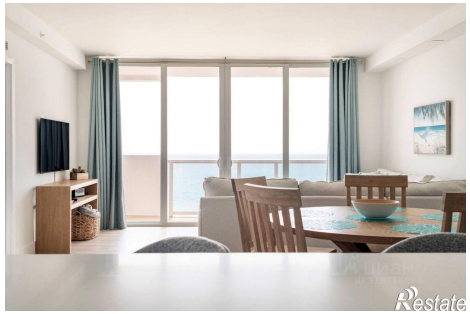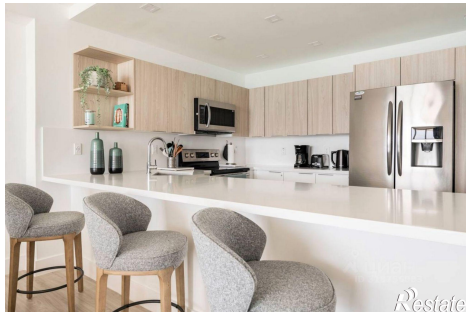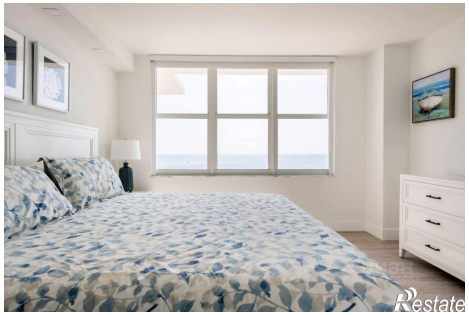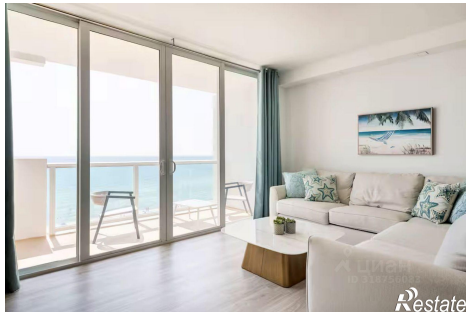
Количество комнат	3	Тип дома	монолитный
Этаж	12	Этажей всего	14
Площадь жилая	93.00 кв. м	Площадь кухни	22.00 кв. м
Апартаменты	да