Купить квартиру за 7 500 000 рублей на ул Маркса К., 18А

Республика Крым, Городской округ Ялта, Ялта, ул Маркса К., 18А

7 500 000 Р
197 368Р за м^2

38.00 м^2	9.00 м^2	7 из 9
Общая	Кухня	Этаж

ПРОДАМ КВАРТИРУ В ПРЕСТИЖНОЙ ЛОКАЦИИ ЯЛТЫ. Идеальный вариант для постоянного проживания и отдыха, либо для сдачи в аренду. В квартире выполнен современный качественный ремонт с использованием дорогих и экологичных материалов. Установлена новая сантехника, надёжная электрика и премиальная фурнитура. Просторная кухня укомплектована современной бытовой техникой и дизайнерской мебелью. Все комнаты полностью меблированы дорогой мебелью. Дом расположен на закрытой охраняемой территории с круглосуточным видеонаблюдением. Для жильцов и их детей обустроены современные спортивные и детские площадки, а также уютные зоны отдыха с ландшафтным озеленением. Во дворе чисто, ухоженно и безопасно. Квартира находится в первой близости к морю — прогулка до пляжа займет всего несколько минут. В шаговой доступности расположены все необходимые объекты инфраструктуры: школы, детские сады, поликлиники, магазины, кафе, рестораны, фитнес-центры, салоны красоты и SPA-комплексы. Район прекрасно подходит как для семейной жизни, так и для отдыха. Проходит ипотека всех банков. Звоните или пишите! Отвечу на все интересующие вопросы и договоримся о просмотре.

0 с 16.06.2025, обновлен 16.06.2025

Продавец: Собственник

Телефон: +79388742304

Характеристики
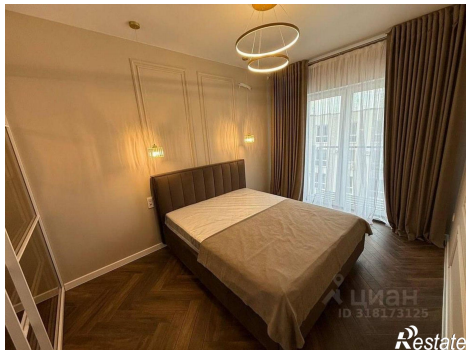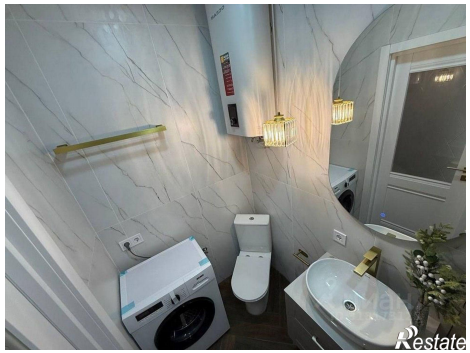
Количество комнат	1	Тип дома	монолитный
Этаж	7	Этажей всего	9
Площадь кухни	9.00 кв. м