Купить квартиру за 16 100 000 рублей на ул Дражинского, 4а

Республика Крым, Городской округ Ялта, Ялта, ул Дражинского, 4а

16 100 000 Р
124 806Р за м^2

129.00 м^2	88.00 м^2	31.00 м^2	9 из 10
Общая	Жилая	Кухня	Этаж

Эксклюзивное предложение для ценителей комфорта и истории Роскошная трехспальная квартира в историческом центре Ялты это воплощение элегантности и комфорта с захватывающим прямым видом на Черное море. Панорамные окна от пола до потолка открывают потрясающий морской пейзаж, создавая неповторимую атмосферу морского побережья. Дизайнерский интерьер включает: Просторную кухню-гостиную с панорамным остеклением Три изысканно оформленные спальни Два современно оборудованных санузла Террасу с видом на море Встроенные системы хранения Умный дом с климат-контролем Преимущества локации: Исторический центр Ялты Прямой вид на море Закрытая охраняемая территория Собственное парковочное место Развитая инфраструктура Удобная транспортная доступность Для ценителей комфорта: Дизайнерский ремонт премиум-класса Современная встроенная техника Качественные отделочные материалы Звукоизоляция премиум-уровня Панорамные окна с защитным покрытием Организую: Оперативный видеопоказ объекта Детальный осмотр в удобное время Отправка дополнительной информации в мессенджеры Помощь в оформлении сделки Особые условия: Парковочное место включено в стоимость Возможен торг при серьезном подходе Помощь в организации просмотра Консультации по всем вопросам Не упустите возможность стать владельцем ...

0 с 16.06.2025, обновлен 16.06.2025

Продавец: Собственник

Телефон: +79182124949

Характеристики

Количество комнат	3	Тип дома	монолитный
Этаж	9	Этажей всего	10
Площадь жилая	88.00 кв. м	Площадь кухни	31.00 кв. м
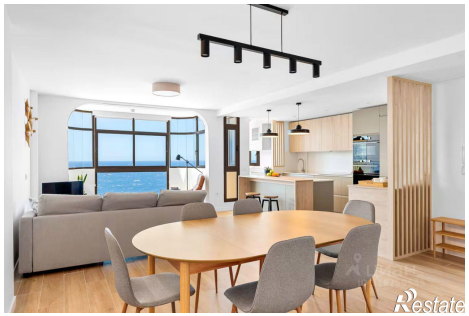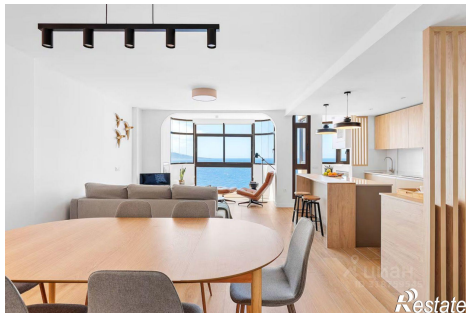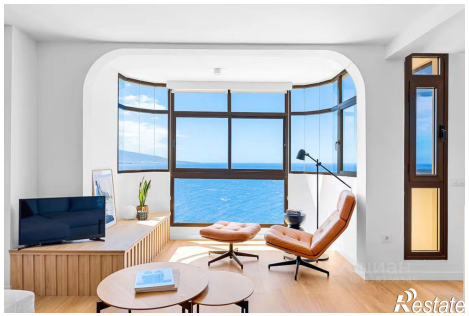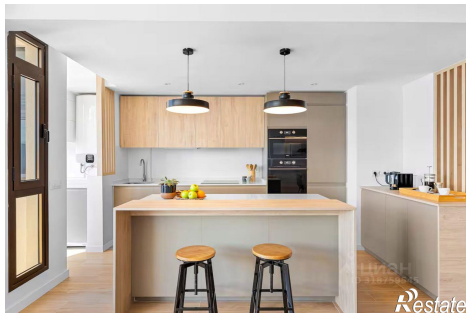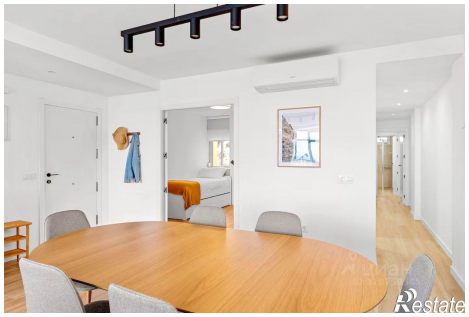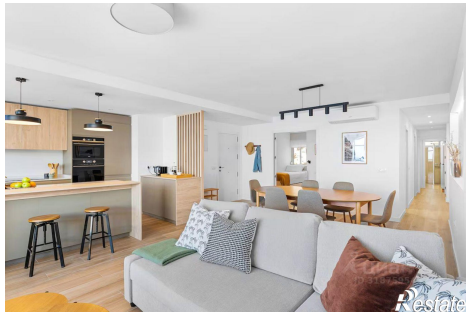
https://yalta.restate.ru/obj/prodazha-tryohkomnatnoy-kvartiri-ul-drazhinskogo-4a-18232101751/