Купить квартиру за 17 100 000 рублей на улица Карла Маркса, 18

Республика Крым, Городской округ Ялта, Ялта, улица Карла Маркса, 18

17 100 000 Р
136 800Р за м^2

125.00 м^2	90.00 м^2	22.00 м^2	8 из 9
Общая	Жилая	Кухня	Этаж

ПРЕМИАЛЬНАЯ РЕЗИДЕНЦИЯ В СЕРДЦЕ ЯЛТЫ: ДИЗАЙНЕРСКАЯ КВАРТИРА С ВИДОМ НА МОРЕ Откройте для себя идеальное место для жизни и отдыха в самом престижном районе города! ВАШ ИДЕАЛЬНЫЙ ДОМ: • Три мастер-спальни с собственной ванной комнатой и гардеробной • Панорамные окна с прямым видом на Чёрное море • Дизайнерская отделка премиальными материалами • Парковочное место включено в стоимость ИСТОРИЧЕСКОЕ РАСПОЛОЖЕНИЕ: • Центральный район Ялты • Благоустроенная территория • Развитая инфраструктура • Тихий двор с видом на море КОМФОРТ ПРЕМИУМ-КЛАССА: • Высокие потолки • Современная система кондиционирования • Двойное остекление панорамных окон • Подземный паркинг ИДЕАЛЬНОЕ МЕСТО ДЛЯ ОТДЫХА: • Близость к набережной • Развитая инфраструктура • Благоустроенная территория • Закрытая территория ОРГАНИЗУЮ ВИДЕОПОКАЗ ЗА 15 МИНУТ! Не откладывайте решение — забронируйте онлайн-просмотр прямо сейчас. Документы готовы к сделке. Это больше, чем просто квартира — это ваш личный курорт: Здесь каждый день наполнен спокойствием и умиротворением. Здесь вы можете наслаждаться морским бризом и закатами, не покидая пределов своего дома. P.S. Торг уместен для серьёзных покупателей. Ваше сообщение — первый шаг к жизни в раю! #ЯлтаЭлит #МореВОкне #ПремиальнаяНедвижимость Свяжитесь со мной — и я отправлю ...

0 с 17.06.2025, обновлен 18.06.2025

Продавец: Собственник

Телефон: +79898515983

Характеристики
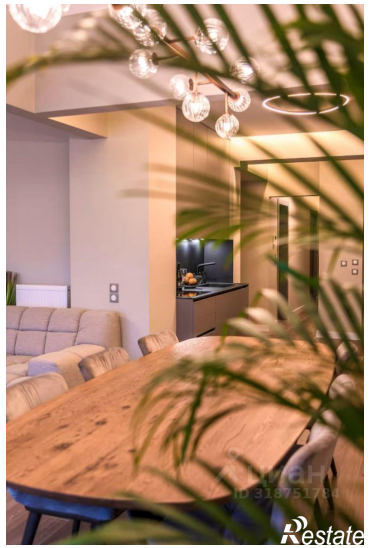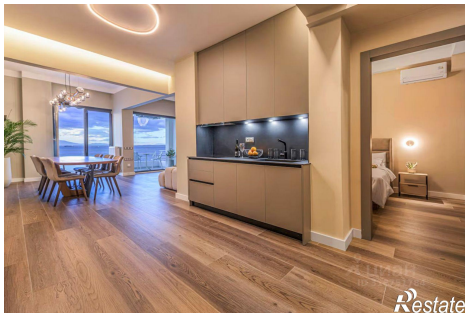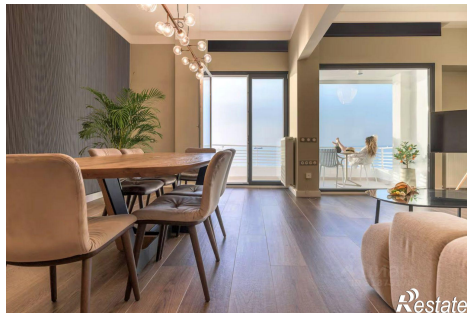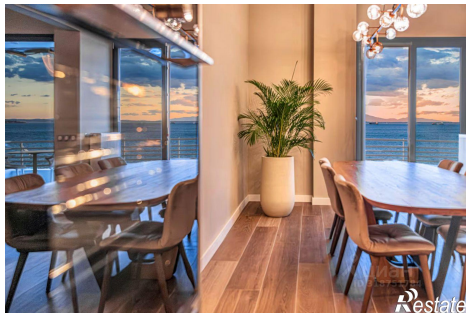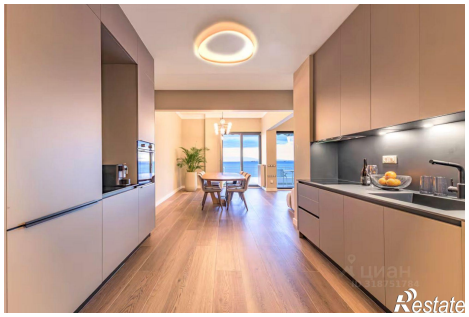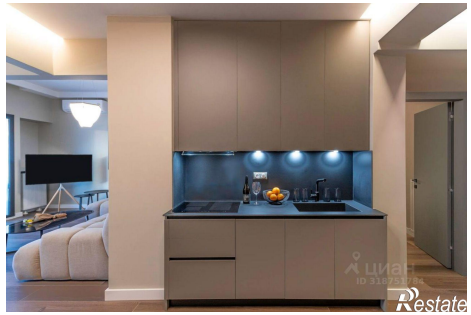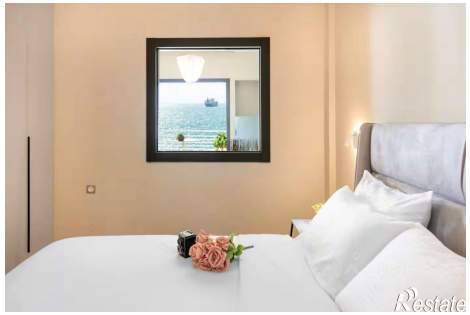
Количество комнат	3	Тип дома	монолитный
Этаж	8	Этажей всего	9
Площадь жилая	90.00 кв. м	Площадь кухни	22.00 кв. м