Купить квартиру за 19 830 000 рублей на улица Игнатенко, 9

Республика Крым, Городской округ Ялта, Ялта, улица Игнатенко, 9

19 830 000 Р
305 077Р за м^2

65.00 м^2	46.00 м^2	12.00 м^2	5 из 9
Общая	Жилая	Кухня	Этаж

За объект уже внесли аванс Продажа шикарных апартаментов с новым дизайнерским ремонтом в комплексе апартаментов Ялта Плаза! Преимущества квартиры: Апартамент совершенно новый с новым дизайнерским ремонтом. Просторная терраса с панорамным видом на море, горы, набережную Ялты и знаменитый отель Интурист. Эти виды создадут идеальную атмосферу для жизни и отдыха. Полностью оборудован: новая мебель, два кондиционера, оборудована мебель для зоны отдыха на террасе, стиральная и посудомоечная машины, кофемашина, посуда и кухонная техника — всё готово для вашего комфорта. ЖК Ялта Плаза — это охраняемый комплекс с круглосуточным консьержем, который обеспечит вам безопасность и высокий уровень сервиса. Центр Ялты в шаговой доступности: - набережная, - пляжи, - кафе, - рестораны, - бутики и спа-комплексы. Удобное расположение совмещает активный отдых и уединение. Почему стоит выбрать именно эту квартиру? Здесь вы получите не только комфорт, но и вдохновение. Терраса с потрясающим видом станет вашим любимым местом, а атмосфера квартиры подарит ощущение роскоши и уюта. Это идеальный вариант для семейной пары, подруг или романтического отдыха.

0 с 19.06.2025, обновлен 19.06.2025

Продавец: Собственник

Телефон: +79892323421

Характеристики

Количество комнат	2	Тип дома	монолитный
Этаж	5	Этажей всего	9
Площадь жилая	46.00 кв. м	Площадь кухни	12.00 кв. м
Апартаменты	да		

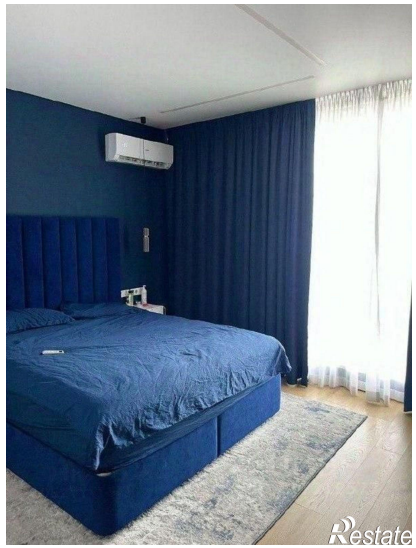
Restate

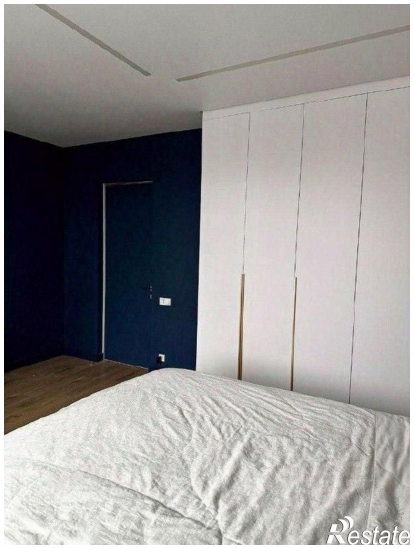
Restate

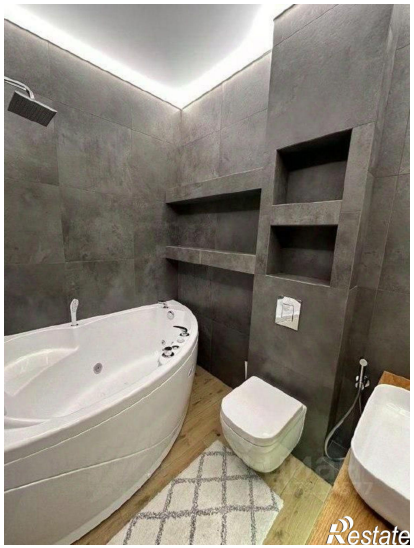
Restate

Restate