Купить квартиру за 13 700 000 рублей на улица Дражинского, 48

Республика Крым, Городской округ Ялта, Ялта, улица Дражинского, 48

13 700 000 Р
258 491Р за м^2

53.00 м^2	15.00 м^2	6 из 8
Общая	Кухня	Этаж

Живи там, где другие мечтают отдыхать! Представляем просторные евро-двухкомнатные апартаменты 53,2 кв.м на 6 этаже современного 8-этажного дома Sky Plaza 2.0 — всего в 200 метрах от ласкового Черного моря! Светлая кухня-гостиная с панорамными окнами и видом на бескрайнее море Уютная зона спальни, где просыпаться — настоящее удовольствие Совмещенный санузел и просторная прихожая Дизайнерский ремонт — стиль и комфорт в каждом сантиметре Почему именно эти апартаменты? Южная сторона с видом на море и двор — свет и свежий воздух круглый год Современная планировка для удобства и функциональности Дом с двумя пассажирскими и одним грузовым лифтом — переезды без хлопот Подземная парковка — безопасность вашего авто гарантирована Пандус — доступность для всех категорий жильцов Инфраструктура мечты — всё рядом! Собственный пляж Sky Beach с двумя бассейнами и рестораном Всего 200 метров до моря — пешком или на электрокаре Рядом Массандровский парк и легендарный отель Ялта-Интурист На первом этаже: продуктовый магазин, уютное кафе, винный магазин, пункты выдачи WB и Ozon, центр подводного гидромассажа Детские и спортивные площадки на территории комплекса Сделка без забот — покупай легко! Апартаменты без обременений Возможность оформить ипотеку Полная цена в договоре купли-продажи Юридическая ...

0 с 30.06.2025, обновлен 30.06.2025

Продавец: Собственник

Телефон: +79186917838

Характеристики

Количество комнат	2	Этаж	6
Этажей всего	8	Площадь кухни	15.00 кв. м
Апартаменты	да		

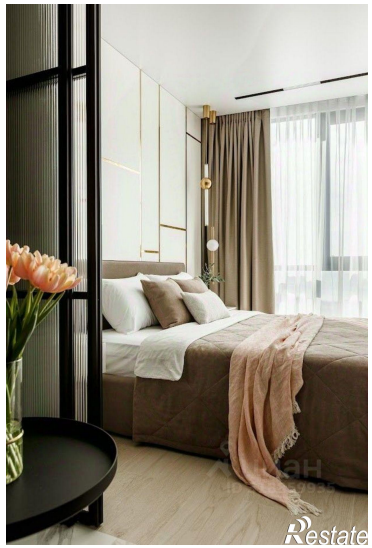

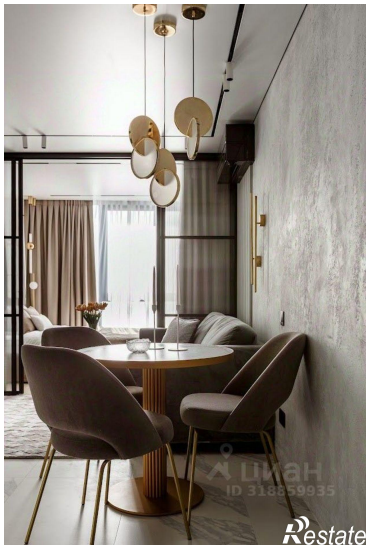
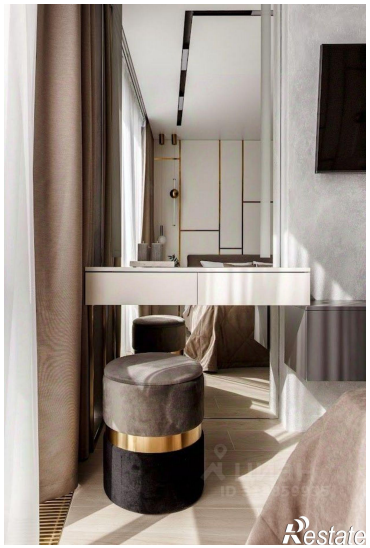

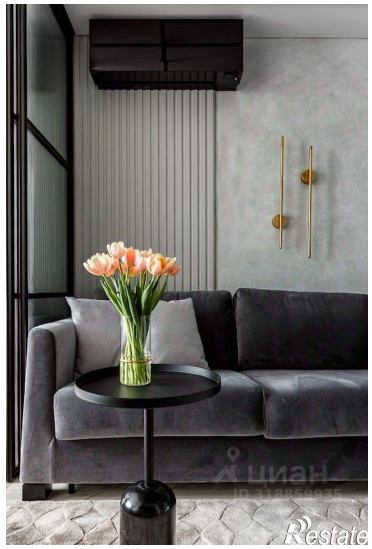
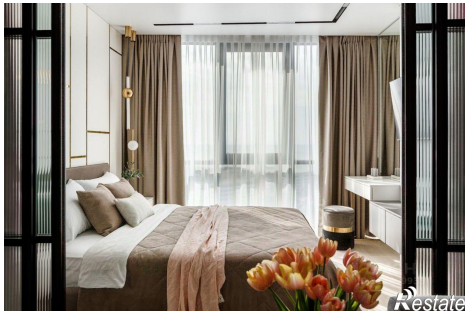

Restate