Купить квартиру за 23 000 000 рублей на улица Дражинского, 35А

Республика Крым, Городской округ Ялта, Ялта, улица Дражинского, 35А

23 000 000 Р
250 000Р за м^2

92.00 м^2	15.00 м^2	8 из 9
Общая	Кухня	Этаж

Продаются шикарные апартаменты в самом сердце Ялты, на улице Дражинского, 35Ц. Просторная квартира площадью 92 кв. м расположена на 8-м этаже 9-этажного монолитного дома, построенного в 2020 году. Высокие потолки в 3 метра создают ощущение простора и свободы. В квартире две комнаты, что отлично подойдет для семьи или людей, ценящих комфорт. В апартаментах выполнен дизайнерский ремонт с продуманной планировкой. Просторная кухня площадью 15 кв. м позволит воплотить в жизнь все кулинарные фантазии. В квартире есть один совмещенный и один отдельный санузел, что обеспечит комфортное проживание. Также есть лоджия и балкон, откуда открывается живописный вид на улицу. Современная техника и мебель гармонично вписываются в интерьер, создавая уютную атмосферу. Дом оборудован пассажирским и грузовым лифтами, а также пандусом для удобства передвижения. Подземная парковка решит вопрос с местом для вашего автомобиля. Дом в отличном состоянии, благодаря недавнему году постройки. Район, где расположены апартаменты, отлично подходит для жизни. В шаговой доступности находятся школы, детские сады и магазины, что делает это предложение особенно привлекательным для семей с детьми. Удобная транспортная доступность позволяет быстро добраться до любых точек города. Условия сделки прозрачные и понятные ...

0 с 30.06.2025, обновлен 30.06.2025

Продавец: Собственник

Телефон: +79883860379

Характеристики

Количество комнат	2	Тип дома	монолитный
Этаж	8	Этажей всего	9
Площадь кухни	15.00 кв. м	Апартаменты	да
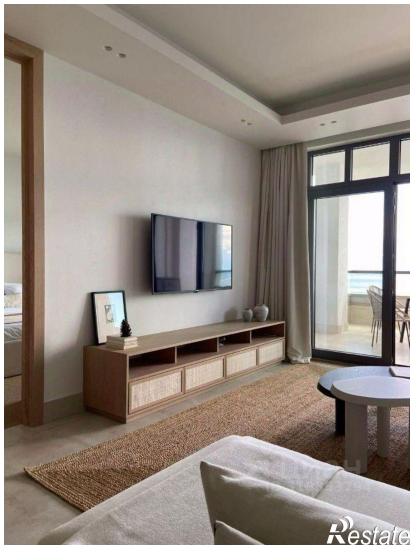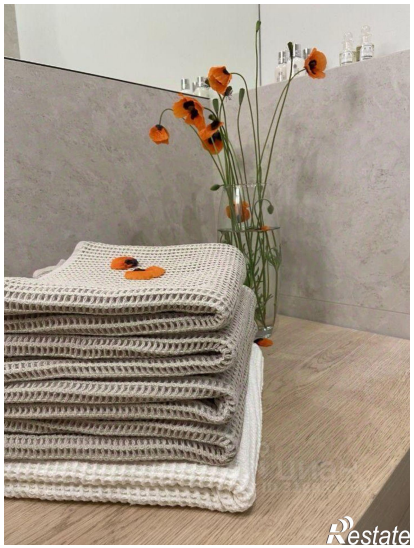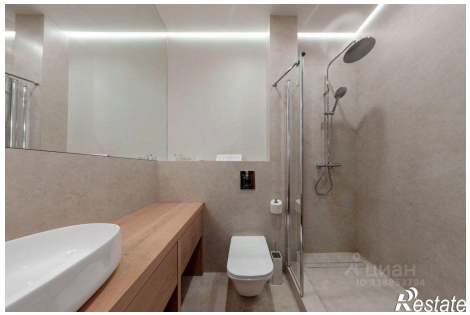
https://yalta.restate.ru/obj/prodazha-dvuhkomnatnoy-kvartiri-ulica-drazhinskogo-35a-18232137842/