Купить квартиру за 9 000 000 рублей на Мисхорская улица, 1

Республика Крым, Городской округ Ялта, Ялта, Мисхорская улица, 1

9 000 000 Р

160 714Р за м^2

56.00 м^2	6.00 м^2	3 из 5
Общая	Кухня	Этаж

Продаётся просторная трёхкомнатная квартира в зелёном районе Ялты. Комнаты изолированные. Окна выходят и на двор, и на улицу. Огромным бонусом квартиры являются 3 застекленные лоджии, из которых вы оцените прекрасный вид на горы и вечнозелёные деревья. Дом газифицирован. Отопление централизованное. В квартире имеется всё необходимое для проживания. Рядом с домом вся необходимая инфраструктура - магазины, аптека, школа, детский сад, остановка общественного транспорта. До Автостанции Ялта всего 7-8 минут прогулочным шагом, центральная набережная Ялты тоже в пешей доступности. Подходит для наличного расчета, под ипотеку, материнский капитал. Документы РФ проверены юристами и готовы к сделке. Профессиональное сопровождение до получения права собственности. Квартира в собственности с момента постройки дома, один взрослый собственник, полная стоимость в ДКП. Свободная продажа. Показ по договоренности. ЗВОНИТЕ СКОРЕЕ!!

1 с 01.07.2025, обновлен 01.07.2025

Продавец: Собственник

Телефон: +79181718473

Характеристики

Количество комнат	3	Тип дома	панельный
Этаж	3	Этажей всего	5
Площадь кухни	6.00 кв. м		

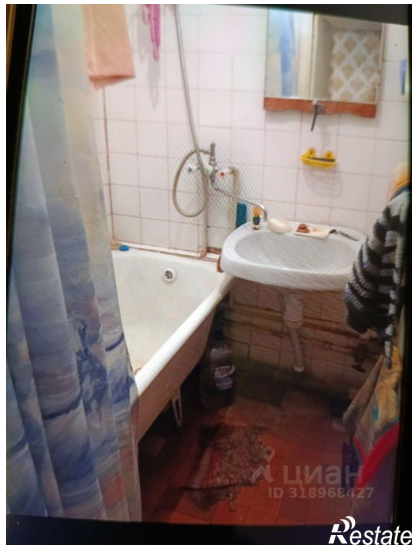

Править
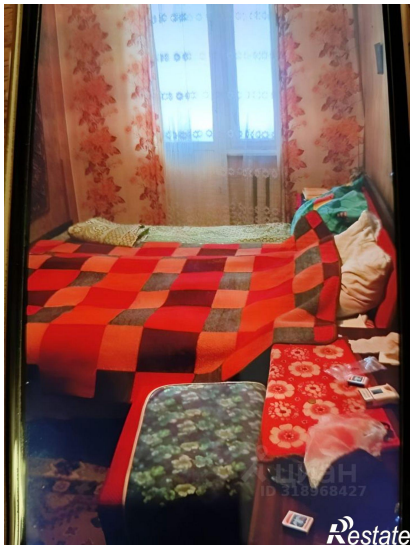
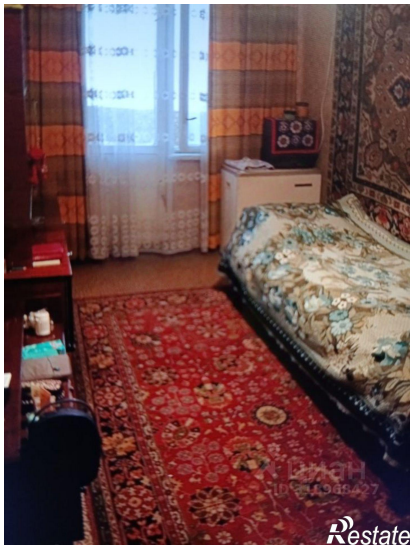

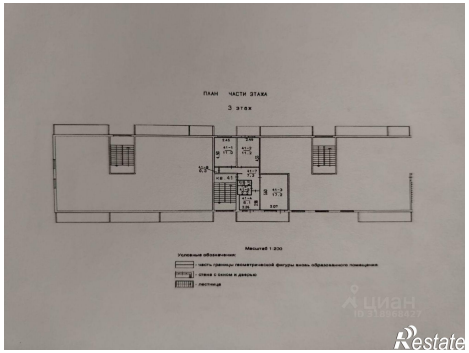
ПЛАН ЧАСТИ ЭТАЖА
3 этаж
Масштаб 1:200
Условные обозначения:
- часть границы геометрической фигуры вновь образованного помещения
- отвод в сносы и дверью
- лестница
Restate