Купить квартиру за 3 960 000 рублей на улица Достоевского, 18Е

Республика Крым, Городской округ Ялта, Ялта, улица Достоевского, 18Е

3 960 000 Р
165 000Р за м^2

24.00 м^2	5.00 м^2	6 из 6
Общая	Кухня	Этаж

Продаётся видовая квартира с шикарным панорамным видом на Ялту! Ул. Достоевского, 18 – прекрасное расположение в шаге от центра города! Квартира на 6-м этаже (24 м²) уже зашпаклёвана и готова к финишной отделке. Почему выгодно? ✔ Цена специально занижена – в доме завершаются последние работы (кафель, лифт, счётчики). ✔ Подрядчик завершит всё до конца осени – останется только наслаждаться новым жильём! ✔ Потрясающий вид из окна – ваше каждое утро будет начинаться с вдохновения. Уникальное предложение. – такой шанс купить квартиру с большим потенциалом по сниженной цене бывает редко! Торопитесь – видовая недвижимость в Ялте не задерживается надолго! Код пользователя: 180436 Номер в базе: 8895022

0 с 01.07.2025, обновлен 01.07.2025

Продавец: Ващук Ольга Валериевна

Телефон: +79654600493

Характеристики

Количество комнат	1	Этаж	6
Этажей всего	6	Площадь кухни	5.00 кв. м
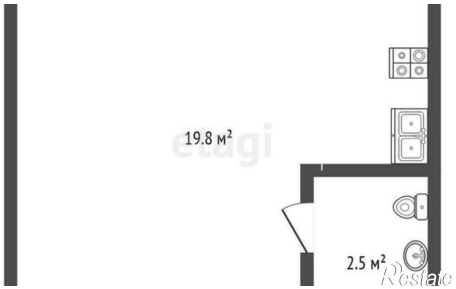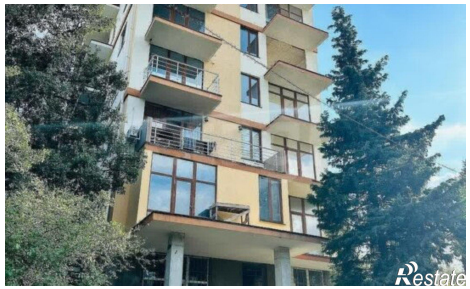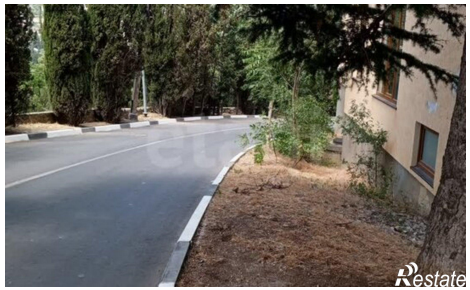
https://yalta.restate.ru/obj/prodazha-odnokomnatnoy-kvartiri-ulica-dostoevskogo-18e-18232163093/