Купить квартиру за 13 700 000 рублей на улица Кривошты, 3

Республика Крым, Городской округ Ялта, Ялта, улица Кривошты, 3

13 700 000 Р
380 556Р за м^2

36.00 м^2	6.00 м^2	5 из 5
Общая	Кухня	Этаж

В самом сердце Ялты, на тихой улочке Кривошты, ждет своего нового владельца уютная однокомнатная квартира. В квартире выполнен свежий ремонт. Новая мебель и техника (все остается новым владельцам!). Дом расположен в тихом, центральном, почти сонном районе, где нет места суете и шуму. Идеальное место для тех, кто ценит спокойствие и размеренность жизни. В шаговой доступности от дома – остановки общественного транспорта, открывающие двери во все уголки Ялты и ее окрестностей. Вся необходимая инфраструктура – как на ладони: автовокзал, овощной рынок, аптеки, магазины, круглосуточный супермаркет, детские сады и площадки, отделения банков и банкоматы, отделения Wildberries и Ozon – все, что нужно для комфортной жизни, всегда под рукой. Все документы готовы к сделке. Возможен небольшой торг. Код пользователя: 184641 Номер в базе: 8943397

0 с 02.07.2025, обновлен 02.07.2025

Продавец: Степоновичуте Инна Юрьевна

Телефон: +79186286503

Характеристики
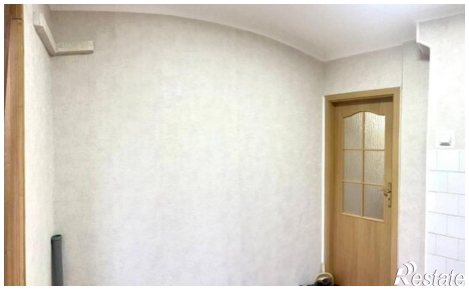
Количество комнат	1	Этаж	5
Этажей всего	5	Площадь кухни	6.00 кв. м