Купить квартиру за 11 500 000 рублей на ул Космонавтов, 24

Республика Крым, Городской округ Ялта, Ялта, ул Космонавтов, 24

11 500 000 Р
169 118Р за м^2

68.00 м^2	52.70 м^2	4.00 м^2	1 из 12
Общая	Жилая	Кухня	Этаж

Продается великолепная трехкомнатная квартира в живописном городском округе Ялта, в пгт. Форос — идеальное место для комфортной жизни и отдыха! Общая площадь квартиры составляет 68,0 м², что позволяет с легкостью разместить вашу семью и создать уютное пространство. Квартира находится на первом этаже современного двенадцатиэтажного дома и уже готова к проживанию — выполнен качественный ремонт, установлены все необходимые коммуникации. Просторные изолированные комнаты с отдельными входами обеспечивают максимальный комфорт и приватность. В каждой комнате предусмотрен отдельный санузел, что особенно удобно для семейных жителей. Водопровод, канализация, отопление центральные. Подогрев воды от электрического бойлера, приготовление еды от электрической плиты. Во всех комнатах установлены кондиционеры. Облагороженная придомовая территория и тихий двор создают атмосферу спокойствия и уюта. Для активного отдыха рядом расположены спортивная площадка с ночным освещением и детская площадка, где ваши дети смогут весело проводить время. В шаговой доступности находятся все необходимые объекты инфраструктуры: магазины, рынок, аптека и амбулатория. Всего в 5 минутах пешком — Фороский парк, а до пляжей всего 3-5 минут, что делает это место идеальным для любителей моря и природы. Не упустите возможность ...

0 с 03.07.2025, обновлен 03.07.2025

Продавец: Собственник

Телефон: +79883861527

Характеристики

Количество комнат	3	Этаж	1
Этажей всего	12	Площадь жилая	52.70 кв. м
Площадь кухни	4.00 кв. м		

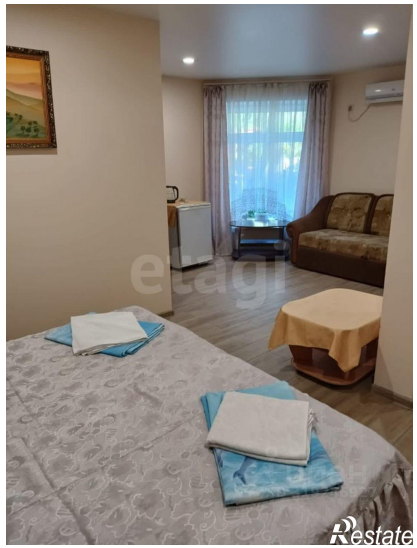

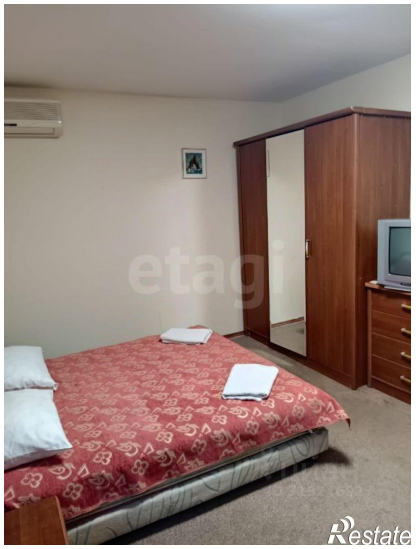

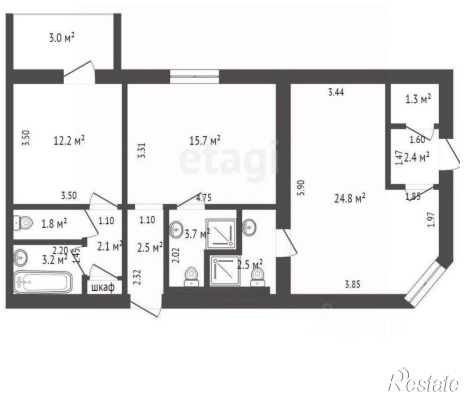
3.0 м²
12.2 м²
3.50
3.50
15.7 м²
3.31
4.75
3.44
1.3 м²
1.60
2.4 м²
1.47
1.85
24.8 м²
5.90
1.97
3.85
1.8 м²
1.10
2.1 м²
2.20
3.2 м²
1.10
2.5 м²
2.02
3.7 м²
2.5 м²
2.32
шкаф