Купить квартиру за 15 500 000 рублей на Поселковая улица, 15

Республика Крым, Городской округ Ялта, Ялта, Поселковая улица, 15

15 500 000 Р
143 519Р за м^2

108.00 м^2	15.00 м^2	2 из 4
Общая	Кухня	Этаж

Продаётся просторная квартира 108 м² (+ терраса 38 м²) в Ялте — ваш уютный уголок у моря! ???? О квартире: ✔ Просторные 108 м² +балкон 38 м² – целый этаж в вашей собственности! ✔ Панорамные окна от пола до потолка наполняют пространство светом и открывают живописные виды. ✔ Терраса с видом на море и горы – идеальное место для отдыха и приёма гостей. ✔ Продуманная планировка – комфорт и функциональность в каждой детали. ???? О доме: ???? Трёхэтажный дом на участке 4,3 сотки (1/3 доля в собственности). ???? Есть возможность расширения – можно выкупить соседний участок (2 сотки) по кадастровой стоимости! ???? Центральные коммуникации: свет, вода, газ, канализация. ???? Удобный подъезд – всего 2 минуты от Южнобережного шоссе, отличная транспортная доступность. ???? Расположение: Тихий и экологичный район – свежий воздух, близость к морю. Вся инфраструктура рядом: магазины, ТЦ «Конфетти», остановки, школы, детсады, аптеки, СТО. ???? Документы: ✔ РФ, 1 собственник – быстрая и чистая сделка. ✔ Полная сумма в договоре. ✔ Готовый дизайн-проект – можно сразу приступать к ремонту! ???? Жизнь в Ялте – это не просто недвижимость, это мечта! Успейте сделать шаг к своему идеальному дому у моря! ???? Звоните прямо сейчас! Код пользователя: 156837 Номер ...

0 с 03.07.2025, обновлен 03.07.2025

Продавец: Згуровский Владимир Сергеевич

Телефон: +79654597287

Характеристики

Количество комнат	4	Этаж	2
Этажей всего	4	Площадь кухни	15.00 кв. м
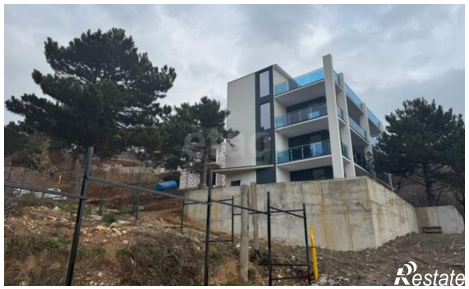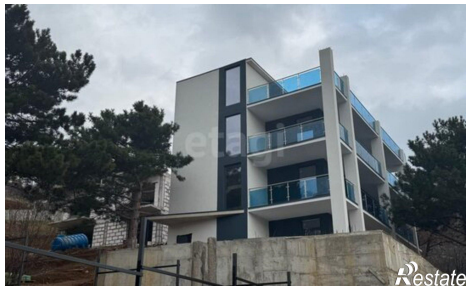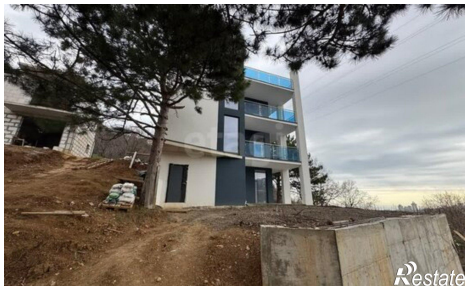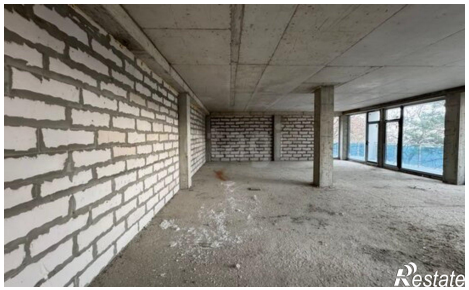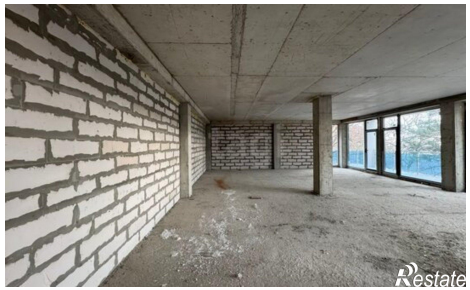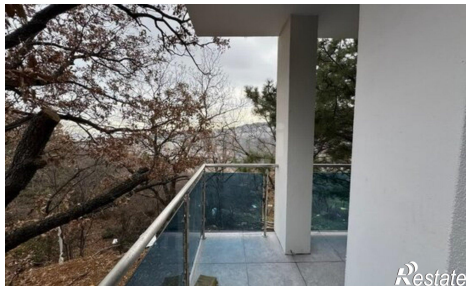
https://yalta.restate.ru/obj/prodazha-chetyrehkomnatnoy-kvartiri-poselkovaya-ulica-15-18232206468/