Купить квартиру за 14 700 000 рублей на улица Дражинского, 48

Республика Крым, Городской округ Ялта, Ялта, улица Дражинского, 48

14 700 000 Р
334 091Р за м^2

44.00 м^2	8.00 м^2	7 из 8
Общая	Кухня	Этаж

Продаются стильные апартаменты в Ялте на улице Дражинского, 48. Это просторная однокомнатная квартира площадью 44 кв. м, расположенная на 7-м этаже 8-этажного дома. Высокие потолки (3.3 м) и большие окна, выходящие на море и парк, создают атмосферу уюта и простора. В квартире выполнен дизайнерский ремонт, который подчеркивает современный стиль интерьера. Уютная кухня площадью 8 кв. м оформлена с использованием качественных материалов и техники. Просторная лоджия станет отличным местом для утреннего кофе или вечернего отдыха. В совмещенном санузле установлена современная сантехника. Дом, в котором расположены апартаменты, находится в хорошем состоянии. Для вашего удобства имеются пассажирский и грузовой лифты, а также пандус для комфортного передвижения. Автомобиль можно оставить на наземной парковке у дома. В шаговой доступности находятся школы, детские сады и магазины, поэтому все необходимое для комфортной жизни будет под рукой. Удобная транспортная развязка позволит быстро добраться до центра Ялты и других районов города. Апартаменты готовы к продаже. Сделка будет оформлена по договору купли-продажи. Возможна покупка в ипотеку, что позволит вам быстрее стать обладателем этой замечательной квартиры. Приглашаем вас на просмотр! Звоните и записывайтесь на удобное для вас время ...

0 с 03.07.2025, обновлен 03.07.2025

Продавец: Собственник

Телефон: +79180210932

Характеристики

Количество комнат	1	Этаж	7
Этажей всего	8	Площадь кухни	8.00 кв. м
Апартаменты	да		
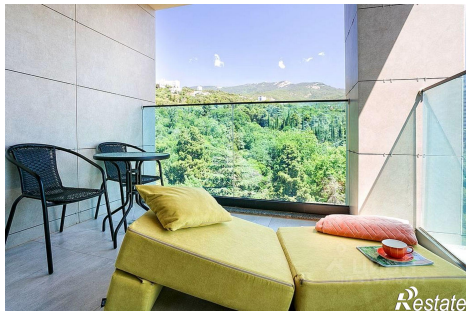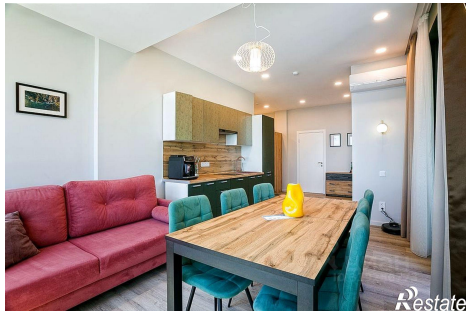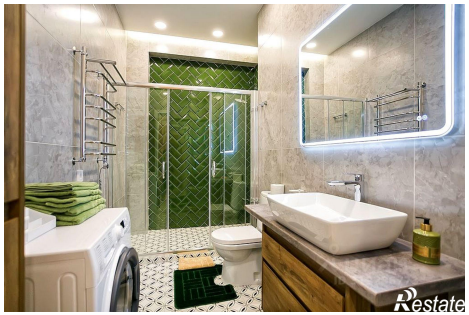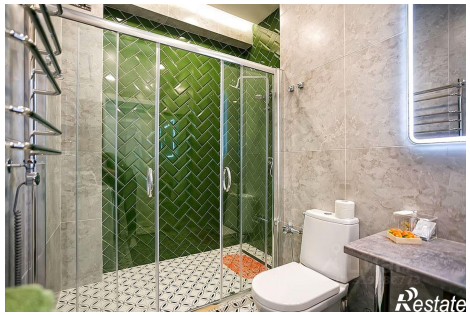
https://yalta.restate.ru/obj/prodazha-odnokomnatnoy-kvartiri-ulica-drazhinskogo-48-18232212672/