Купить квартиру за 5 300 000 рублей на ул Мухина, 20

Республика Крым, Городской округ Ялта, Ялта, ул Мухина, 20

5 300 000 Р
123 256Р за м^2

43.00 м^2	10.00 м^2	1 из 5
Общая	Кухня	Этаж

Продается двухкомнатная квартира в Ялте. Общая площадь помещения позволяет комфортно разместиться семье из двух-трех человек. Квартира продается под ремонт, что дает возможность новым владельцам реализовать собственные дизайнерские решения. Планировка включает раздельные комнаты, кухню и санузел, объединенные общим коридором. Отдельный вход обеспечивает дополнительное удобство, а наличие небольшой подсобки позволяет рационально использовать пространство для хранения. Лоджия выходит во двор, оборудована системой отопления и может использоваться круглогодично. Расположение объекта отличается выгодной транспортной доступностью: остановка общественного транспорта находится в 2-3 минутах ходьбы, что обеспечивает быстрый доступ к ключевым точкам города. Пешая прогулка до центра Ялты занимает около 10 минут. В шаговой доступности (200 м) расположен продуктовый магазин, что делает ежедневные покупки максимально удобными. Рядом с домом обустроена детская площадка, а в пределах района находятся школа и детский сад, что особенно важно для семей с деть Перспективным преимуществом является близость к Массандровскому парку с прогулочными аллеями и благоустроенной территорией. Это повышает инвестиционную привлекательность объекта. Квартира подойдет как для постоянного проживания, так и для сезонного ...

2 с 04.07.2025, обновлен 04.07.2025

Продавец: Собственник

Телефон: +79184371790

Характеристики

Количество комнат	2	Тип дома	блочный
Этаж	1	Этажей всего	5
Площадь кухни	10.00 кв. м		
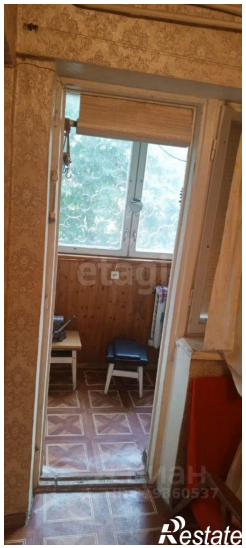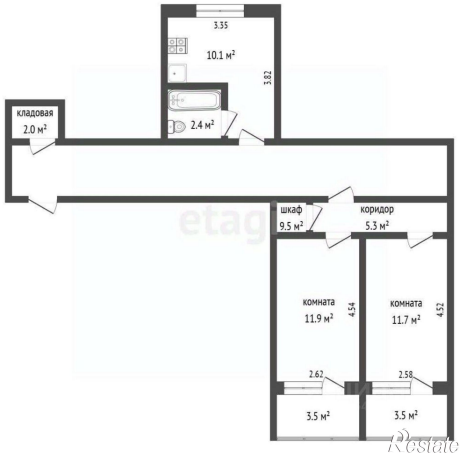
https://yalta.restate.ru/obj/prodazha-dvuhkomnatnoy-kvartiri-ul-muxina-20-18232224404/