Купить квартиру за 10 500 000 рублей на Парковый проезд, 6Б

Республика Крым, Городской округ Ялта, Ялта, Парковый проезд, 6Б

10 500 000 Р
244 186Р за м^2

43.00 м^2	14.00 м^2	20.00 м^2	15 из 18
Общая	Жилая	Кухня	Этаж

Срочно продаётся однокомнатная квартира в Ялте в ЖК Приморский - парк хаус. В квартире выполнен качественный ремонт. Всё готово для проживания: кухня оборудована техникой, санузел совмещённый, светлый. Окна выходят на улицу — в квартире всегда достаточно дневного света. Преимущества: — Престижный жилой комплекс с инфраструктурой премиум-класса — Охраняемая территория с круглосуточной охраной и видеонаблюдением — Подземный паркинг, зона отдыха, детская площадка — Самый центр Ялты. Набережная Ялты, магазины, кафе, школы, остановки транспорта Квартира подойдёт для жизни, отдыха или сдачи в аренду. Звоните и приходите на просмотр — покажем и расскажем всё на месте.

0 с 04.07.2025, обновлен 04.07.2025

Продавец: Собственник

Телефон: +79898565631

Характеристики

Количество комнат	1	Тип дома	монолитный
Этаж	15	Этажей всего	18
Площадь жилая	14.00 кв. м	Площадь кухни	20.00 кв. м
Апартаменты	да		
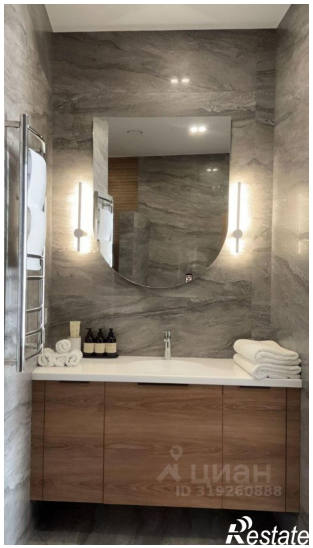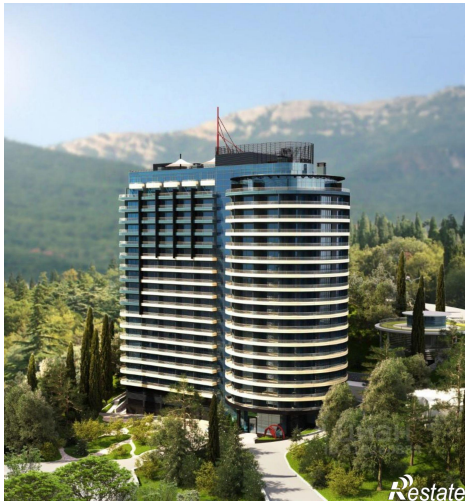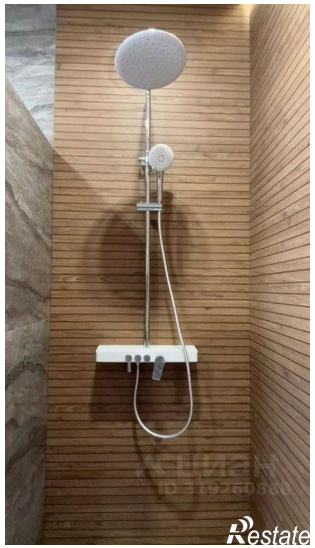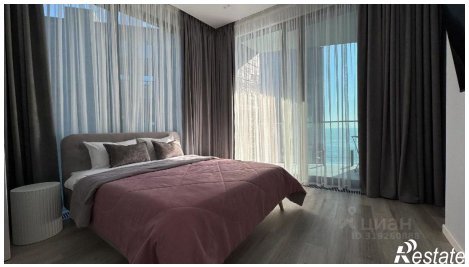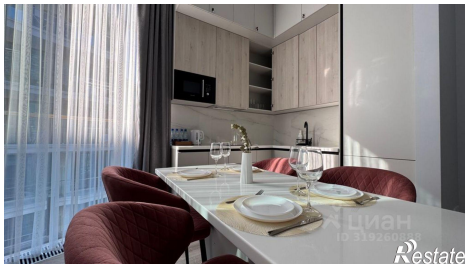
https://yalta.restate.ru/obj/prodazha-odnokomnatnoy-kvartiri-parkovyy-proezd-6b-18232224432/