Купить квартиру за 12 000 000 рублей на Парковый проезд, 11

Республика Крым, Городской округ Ялта, Ялта, Парковый проезд, 11

12 000 000 Р
160 000Р за м^2

75.00 м^2	20.00 м^2	6 из 10
Общая	Кухня	Этаж

апартаменты в Ялте: доходность от 20% годовых! Цифры говорят сами за себя: Окупаемость: 4-5 лет Доходность: от 180 000 ₽ чистыми в месяц при сдаче в аренду Рост стоимости: 20% ежегодно Сезонный спрос: загрузка 95% Ключевые показатели объекта: Площадь: оптимальная для максимальной рентабельности Ремонт: премиальный, минимизирующий затраты на обслуживание Расположение: центр курортной зоны Инфраструктура: развитая, повышающая привлекательность для арендаторов Финансовые преимущества: Стабильный поток пассивного дохода Защита от инфляции через рост стоимости недвижимости Возможность получения дополнительного дохода от посуточной аренды Надёжность вложений в курортную недвижимость Безопасность инвестиций: Юридическое сопровождение сделки Прозрачная документация Страхование объекта Сервисная компания для управления арендой Дополнительные бонусы: Готовое решение для получения пассивного дохода Профессиональное управление недвижимостью Техническая поддержка объекта Маркетинговое сопровождение аренды Инвестируйте в недвижимость с гарантированной доходностью! Звоните! Рассчитаем вашу индивидуальную доходность прямо сейчас!

0 с 06.07.2025, обновлен 06.07.2025

Продавец: Собственник

Телефон: +79180211950

Характеристики

Количество комнат	2	Тип дома	монолитный
Этаж	6	Этажей всего	10
Площадь кухни	20.00 кв. м	Апартаменты	да
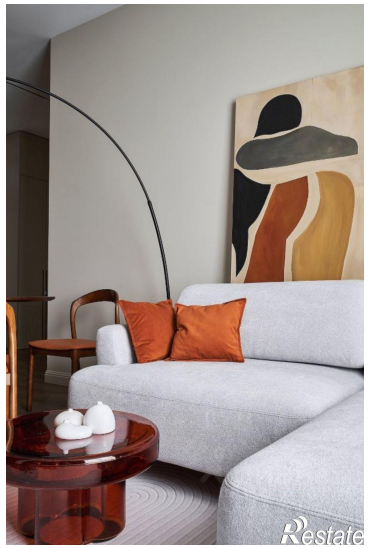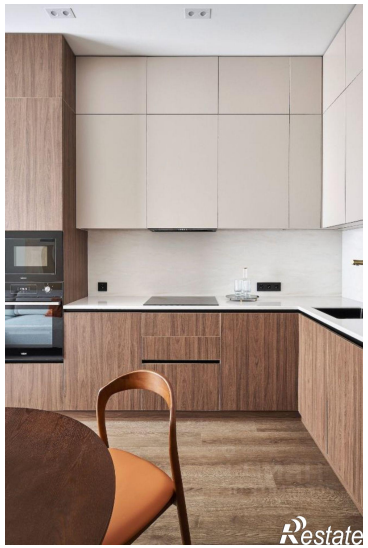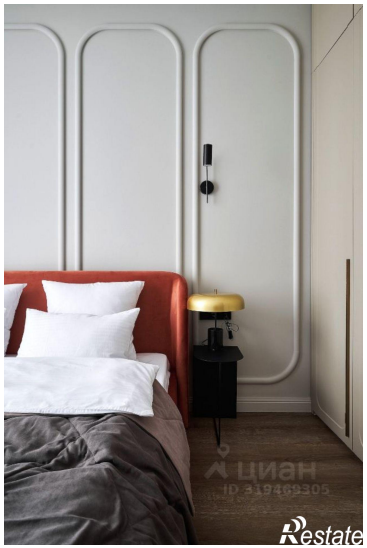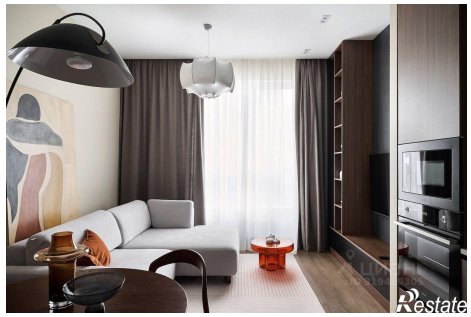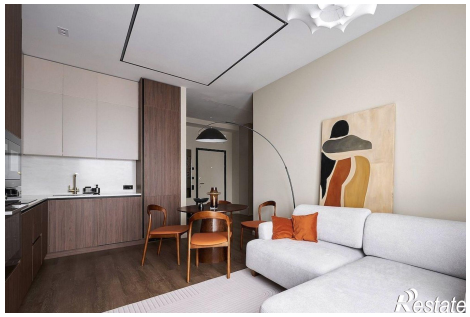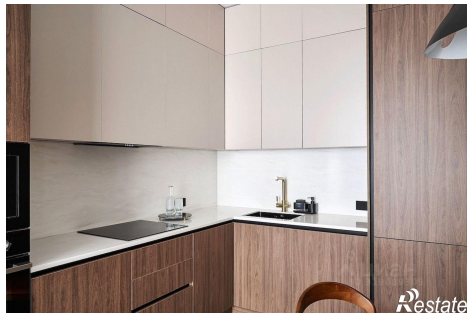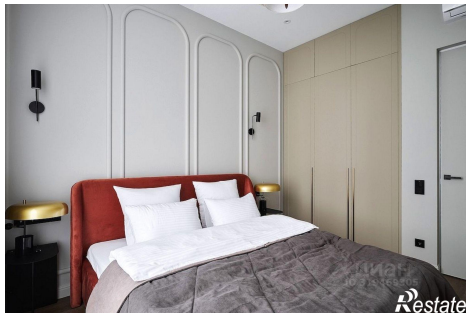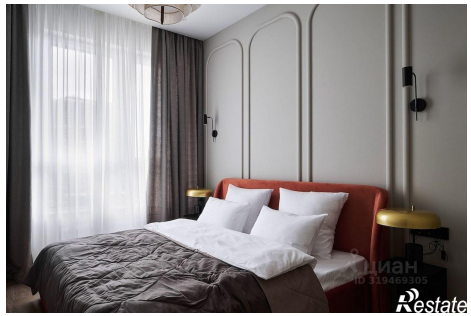
https://yalta.restate.ru/obj/prodazha-dvuhkomnatnoy-kvartiri-parkovyy-proezd-11-18232242013/