Купить квартиру за 21 000 000 рублей на Дарсановский въезд, 8

Республика Крым, Городской округ Ялта, Ялта, Дарсановский въезд, 8

21 000 000 Р
201 923Р за м^2

104.00 м^2	72.00 м^2	18.00 м^2	7 из 10
Общая	Жилая	Кухня	Этаж

Арт. 102306777 Продаются апартаменты в г. Ялта, ул. Ореховая 23-а, ЖК Жнива. Апартаменты расположены на 4 этаже 10-ти этажного здания. Площадь апартаментов 104 кв. м. Планировка включает в себя: две спальни, кухня совмещенная с гостиной, два санузла, гардероб. Балкона нет. В апартаментах завершается ремонт, есть необходимая мебель и техника. По апартаментам разведен теплый пол, на полу плиточное покрытие. Отопление на данный момент от электричества. Ведутся работы по пуску котельной, радиаторы сохранены. Хорошие видовые характеристики: вид на море и город. Статус нежилое помещение: апартаменты. Документы готовы к сделке.

0 с 06.07.2025, обновлен 06.07.2025

Продавец: Собственник

Телефон: +79184121168

Характеристики

Количество комнат	3	Тип дома	монолитный
Этаж	7	Этажей всего	10
Площадь жилая	72.00 кв. м	Площадь комнат	15.00 кв. м
Площадь кухни	18.00 кв. м	Апартаменты	да

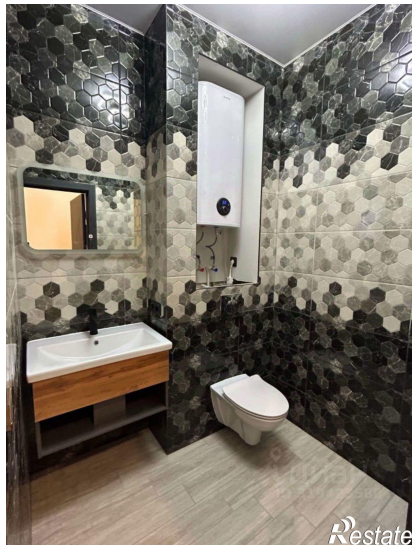

Restate

Restate