Купить квартиру за 6 000 000 рублей на ул Достоевского, 18Е

Республика Крым, Городской округ Ялта, Ялта, ул Достоевского, 18Е

6 000 000 Р
200 000Р за м^2

30.00 м^2	6.00 м^2	6 из 6
Общая	Кухня	Этаж

Продаётся квартира в Ялте на улице Достоевского Уютная квартира с чистовой отделкой недалеко от набережной от набережной. **Характеристики:** - Площадь: 30 м² - Этаж: 6 лифт ещё не установлен . - Планировка: 2 отдельные комнаты, кухня, балкон - Ремонт: чистовая отделка, выведены электричество и вода, есть выводы под стиральную машину - Окна: панорамные, дорогие дубовые - Вид: потрясающий Дополнительно: - Дом частично заселен, идёт завершающий этап ремонта подъезда - Отличное расположение – всего 500 метров до моря Цена снижена в связи с отсутствием лифта и незавершённым ремонтом в подъезде. Отличный вариант для жизни или инвестиций! Код пользователя: 180436 Номер в базе: 9002344

0 с 08.07.2025, обновлен 08.07.2025

Продавец: Ващук Ольга Валериевна

Телефон: +79654600493

Характеристики

Количество комнат	2	Этаж	6
Этажей всего	6	Площадь кухни	6.00 кв. м
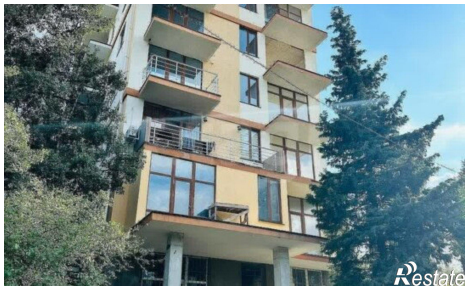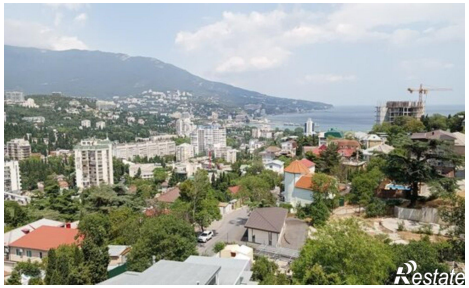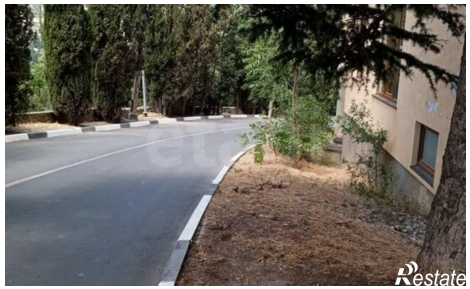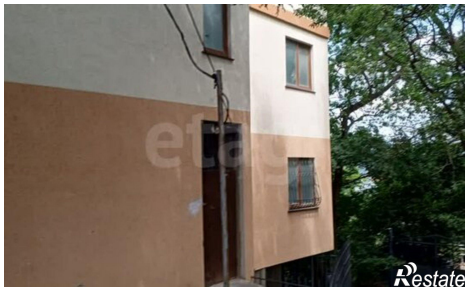
https://yalta.restate.ru/obj/prodazha-dvuhkomnatnoy-kvartiri-ul-dostoevskogo-18e-18232262388/