Купить квартиру за 44 700 000 рублей на ул Щорса, 30

Республика Крым, Городской округ Ялта, Ялта, ул Щорса, 30

44 700 000 Р
323 913Р за м^2

138.00 м^2	46.00 м^2	6 из 8
Общая	Кухня	Этаж

986437 В продаже видовая, премиальная квартира, выполненная по авторскому проекту. Квартира общей площадью 137.5 м²., в том числе площадь балкона 25.5 м². Преимущество квартиры заключается не только в панорамном морском и горном пейзажах, но и в отделке, реализованной с использованием высококачественных материалов в классическом стиле. Интерьер полностью укомплектован мебелью и техникой Gorenje, Bosch, Daikin. Местонахождение квартиры: ЖК Южный берег, улица Щорса, 30 этаж: 6/8 планировка: 2 спальни, просторная кухня-столовая 45.5 кв.м., 3 санузла, гардеробная, прихожая, терраса с барбекю. Дом расположен в тихом спальном районе ЖК Южный берег и совмещает в себе прекрасную экологию, высокое качество строительства, комфорт и безопасность. Комплекс имеет свою инфраструктуру, в которую входит детская площадка, коммунальная служба, тренажёрный зал, различные офисные помещения. Все для вашего комфорта: изолированная благоустроенная территория жилого комплекса, круглосуточная охрана, видеонаблюдение по всему периметру. В непосредственной близости находится Холм Славы, магазин ПУД, школа, канатная дорога, которая едет на Набережную Ялты. До набережной 1,5 км. примерно 5 минут на машине или 15 минут пешком. Отличная транспортная развязка. Документы РФ, быстрый выход на сделку. Цена : 44 ...

0 с 12.07.2025, обновлен 12.07.2025

Продавец: Артур Владимирович

Телефон: +79584951658

Характеристики

Количество комнат	3	Этаж	6
Этажей всего	8	Площадь кухни	46.00 кв. м
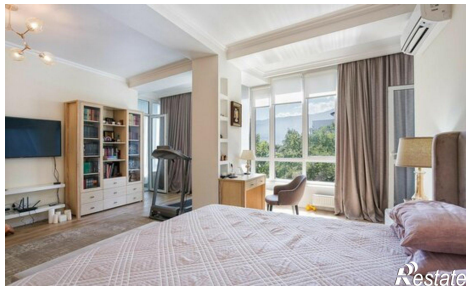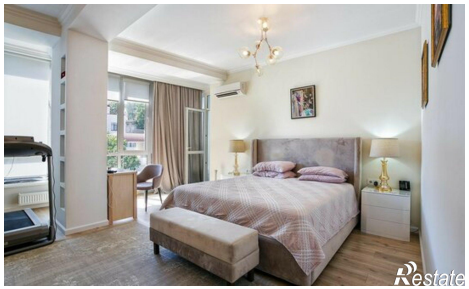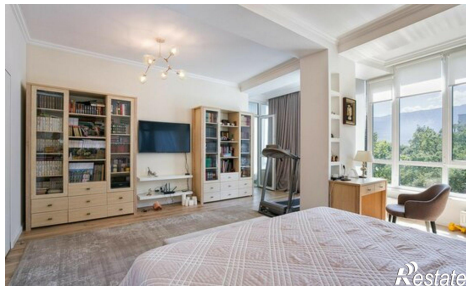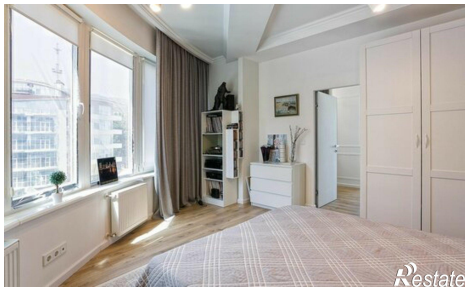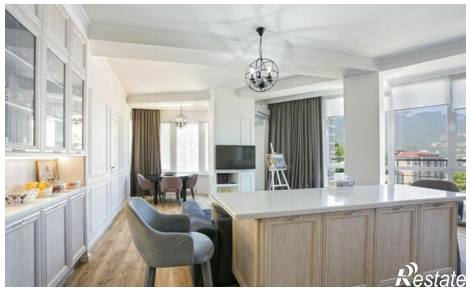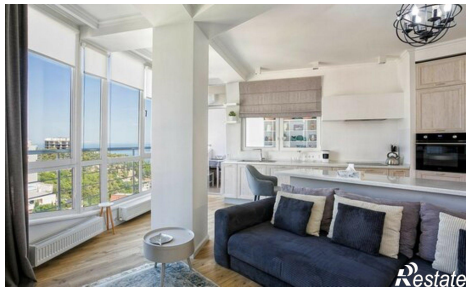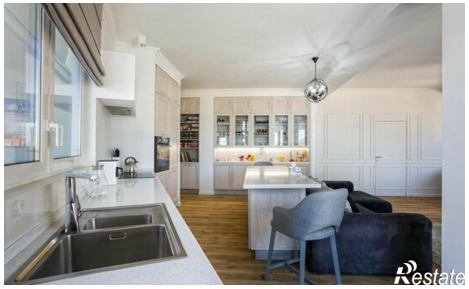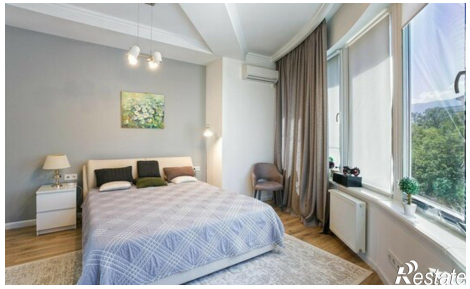
https://yalta.restate.ru/obj/prodazha-tryohkomnatnoy-kvartiri-ul-shhorsa-30-18232275442/