Купить квартиру за 21 700 000 рублей на Парковый проезд, 11

Республика Крым, Городской округ Ялта, Ялта, Парковый проезд, 11

21 700 000 Р
168 217Р за м^2

129.00 м^2	95.00 м^2	20.00 м^2	12 из 15
Общая	Жилая	Кухня	Этаж

Элитные апартаменты 130 м² в ЖК Парус, Ялта статус, комфорт и выгодная инвестиция! Роскошное жилье у моря с дизайнерским ремонтом 130 м² просторная планировка, панорамные окна, вид на море/горы Эксклюзивный ремонт премиальные материалы, авторский дизайн Полная комплектация мебель от итальянских брендов, техника Bosch/Miele Закрытый клубный дом консьерж-сервис, паркинг, инфраструктура Срочная продажа цена ниже рыночной! Для взыскательных покупателей статусное жилье без компромиссов Отличная инвестиция: высокая ликвидность, спрос на премиальную аренду Возможен торг для серьезных предложений Собственник продает готов к быстрой сделке! Только для тех, кто ценит качество звоните сегодня!

1 с 05.08.2025, обновлен 05.08.2025

Продавец: Собственник

Телефон: +79898556788

Характеристики

Количество комнат	3	Тип дома	монолитный
Этаж	12	Этажей всего	15
Площадь жилая	95.00 кв. м	Площадь кухни	20.00 кв. м
Апартаменты	да		
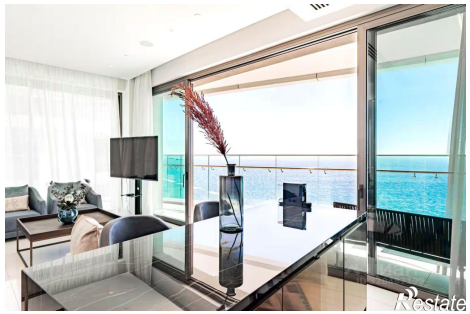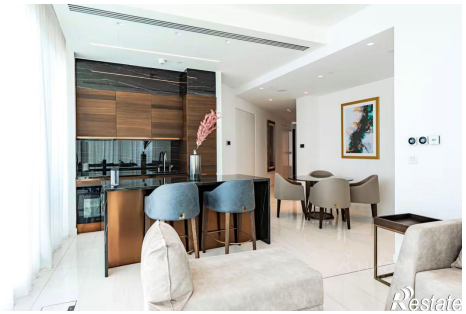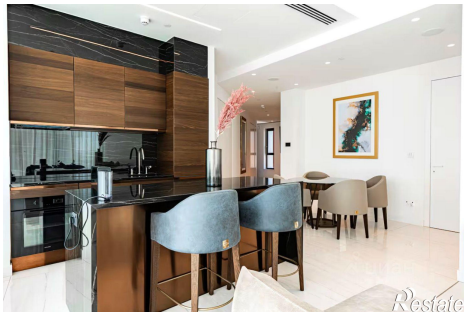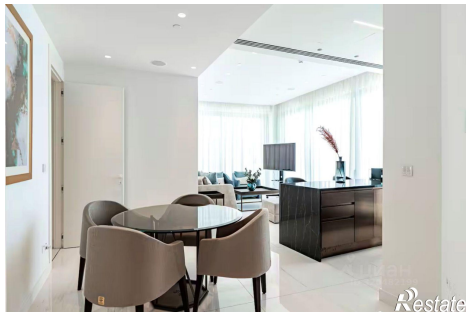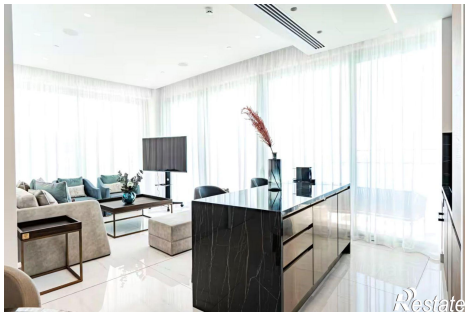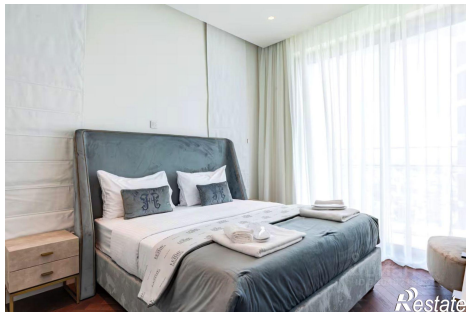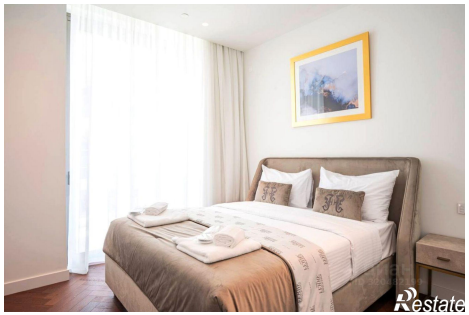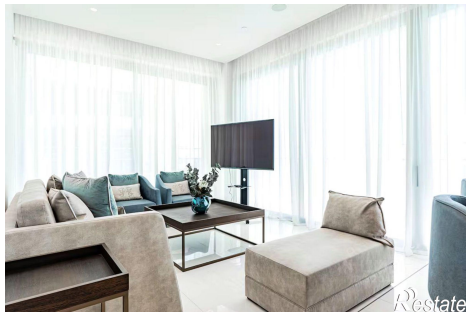
https://yalta.restate.ru/obj/prodazha-tryohkomnatnoy-kvartiri-parkovyy-proezd-11-18232446150/