Купить квартиру за 60 000 000 рублей на Парковый проезд, 1

Республика Крым, Городской округ Ялта, Ялта, Парковый проезд, 1

60 000 000 Р
666 667Р за м^2

90.00 м^2	45.00 м^2	10.00 м^2	4 из 10
Общая	Жилая	Кухня	Этаж

Предлагаем к продаже комфортабельную видовую 2-комнатную квартиру в современном жилом комплексе, расположенном в престижном развитом районе города Ялта - Приморском парке им. Гагарина. Юго-Восточная сторона, 4-й этаж 10-этажного дома, общая площадь квартиры 90,7 кв. м, площадь внутренних помещений 69,1 кв.м, южная терраса 21,6 кв.м, планировка включает спальню, просторную кухню-гостиную, ванную комнату, холл и террасу с панорамным видом на море, город и парк. Выполнена качественная внутренняя отделка по авторскому дизайн-проекту, в отделке использованы премиальные материалы, квартира меблирована, оснащена современной бытовой техникой, декором и полностью готова к проживанию! К услугам собственников приватная территория в центре города с высоким уровнем сервиса и безопасности, жилой фонд с пропиской и экономичными тарифами на обслуживание, парковка на территории комплекса. Удобное расположение комплекса: в пешей доступности детские сады и школы, магазины и кафе, а также прекрасные оборудованные пляжи, аквапарк Атлантида и прогулочная Набережная, квартира идеально подойдет для постоянного проживания или сезонного отдыха. Собственник гражданин РФ, оперативный показ, звоните для уточнения информации и организации показа! Арт. 108697752

0 с 13.08.2025, обновлен 13.08.2025

Продавец: Собственник

Телефон: +79183511694

Характеристики

Количество комнат	2	Тип дома	монолитный
Этаж	4	Этажей всего	10
Площадь жилая	45.00 кв. м	Площадь комнат	25.00 кв. м
Площадь кухни	10.00 кв. м		
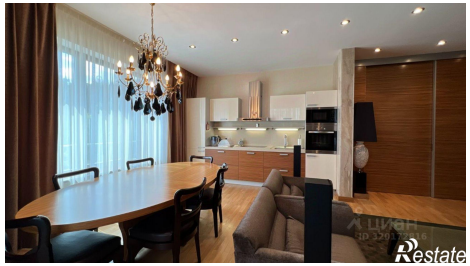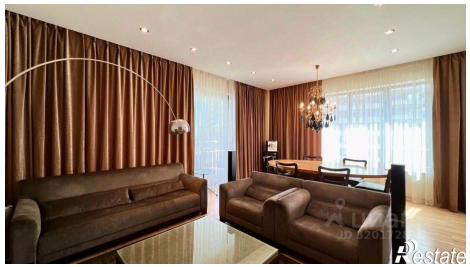
https://yalta.restate.ru/obj/prodazha-dvuhkomnatnoy-kvartiri-parkovyy-proezd-1-18232495346/